

MAPA ORIENTACYJNA  
SKALA 1:10 000

 - OBSZAR OBJĘTY  
INWESTYCJĄ

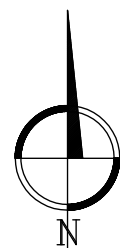





**LEGENDA**

- 1. LINDA BUKIT BANGSANG
- 2. LINDA BUKIT BANGSANG
- 3. LINDA BUKIT BANGSANG
- 4. LINDA BUKIT BANGSANG
- 5. LINDA BUKIT BANGSANG
- 6. LINDA BUKIT BANGSANG
- 7. LINDA BUKIT BANGSANG
- 8. LINDA BUKIT BANGSANG
- 9. LINDA BUKIT BANGSANG
- 10. LINDA BUKIT BANGSANG
- 11. LINDA BUKIT BANGSANG
- 12. LINDA BUKIT BANGSANG
- 13. LINDA BUKIT BANGSANG
- 14. LINDA BUKIT BANGSANG
- 15. LINDA BUKIT BANGSANG
- 16. LINDA BUKIT BANGSANG
- 17. LINDA BUKIT BANGSANG
- 18. LINDA BUKIT BANGSANG
- 19. LINDA BUKIT BANGSANG
- 20. LINDA BUKIT BANGSANG
- 21. LINDA BUKIT BANGSANG
- 22. LINDA BUKIT BANGSANG
- 23. LINDA BUKIT BANGSANG
- 24. LINDA BUKIT BANGSANG
- 25. LINDA BUKIT BANGSANG
- 26. LINDA BUKIT BANGSANG
- 27. LINDA BUKIT BANGSANG
- 28. LINDA BUKIT BANGSANG
- 29. LINDA BUKIT BANGSANG
- 30. LINDA BUKIT BANGSANG
- 31. LINDA BUKIT BANGSANG
- 32. LINDA BUKIT BANGSANG
- 33. LINDA BUKIT BANGSANG
- 34. LINDA BUKIT BANGSANG
- 35. LINDA BUKIT BANGSANG
- 36. LINDA BUKIT BANGSANG
- 37. LINDA BUKIT BANGSANG
- 38. LINDA BUKIT BANGSANG
- 39. LINDA BUKIT BANGSANG
- 40. LINDA BUKIT BANGSANG
- 41. LINDA BUKIT BANGSANG
- 42. LINDA BUKIT BANGSANG
- 43. LINDA BUKIT BANGSANG
- 44. LINDA BUKIT BANGSANG
- 45. LINDA BUKIT BANGSANG
- 46. LINDA BUKIT BANGSANG
- 47. LINDA BUKIT BANGSANG
- 48. LINDA BUKIT BANGSANG
- 49. LINDA BUKIT BANGSANG
- 50. LINDA BUKIT BANGSANG
- 51. LINDA BUKIT BANGSANG
- 52. LINDA BUKIT BANGSANG
- 53. LINDA BUKIT BANGSANG
- 54. LINDA BUKIT BANGSANG
- 55. LINDA BUKIT BANGSANG
- 56. LINDA BUKIT BANGSANG
- 57. LINDA BUKIT BANGSANG
- 58. LINDA BUKIT BANGSANG
- 59. LINDA BUKIT BANGSANG
- 60. LINDA BUKIT BANGSANG
- 61. LINDA BUKIT BANGSANG
- 62. LINDA BUKIT BANGSANG
- 63. LINDA BUKIT BANGSANG
- 64. LINDA BUKIT BANGSANG
- 65. LINDA BUKIT BANGSANG
- 66. LINDA BUKIT BANGSANG
- 67. LINDA BUKIT BANGSANG
- 68. LINDA BUKIT BANGSANG
- 69. LINDA BUKIT BANGSANG
- 70. LINDA BUKIT BANGSANG
- 71. LINDA BUKIT BANGSANG
- 72. LINDA BUKIT BANGSANG
- 73. LINDA BUKIT BANGSANG
- 74. LINDA BUKIT BANGSANG
- 75. LINDA BUKIT BANGSANG
- 76. LINDA BUKIT BANGSANG
- 77. LINDA BUKIT BANGSANG
- 78. LINDA BUKIT BANGSANG
- 79. LINDA BUKIT BANGSANG
- 80. LINDA BUKIT BANGSANG
- 81. LINDA BUKIT BANGSANG
- 82. LINDA BUKIT BANGSANG
- 83. LINDA BUKIT BANGSANG
- 84. LINDA BUKIT BANGSANG
- 85. LINDA BUKIT BANGSANG
- 86. LINDA BUKIT BANGSANG
- 87. LINDA BUKIT BANGSANG
- 88. LINDA BUKIT BANGSANG
- 89. LINDA BUKIT BANGSANG
- 90. LINDA BUKIT BANGSANG
- 91. LINDA BUKIT BANGSANG
- 92. LINDA BUKIT BANGSANG
- 93. LINDA BUKIT BANGSANG
- 94. LINDA BUKIT BANGSANG
- 95. LINDA BUKIT BANGSANG
- 96. LINDA BUKIT BANGSANG
- 97. LINDA BUKIT BANGSANG
- 98. LINDA BUKIT BANGSANG
- 99. LINDA BUKIT BANGSANG
- 100. LINDA BUKIT BANGSANG

Nama Jalan : LINDA BUKIT BANGSANG No. Jalan : 1 Nama Pemilik : PT. LINDA BUKIT BANGSANG Alamat : LINDA BUKIT BANGSANG Kota : LINDA BUKIT BANGSANG Provinsi : LINDA BUKIT BANGSANG Kode Pos : LINDA BUKIT BANGSANG No. Telp : LINDA BUKIT BANGSANG No. Fax : LINDA BUKIT BANGSANG Email : LINDA BUKIT BANGSANG Website : LINDA BUKIT BANGSANG Tanggal : LINDA BUKIT BANGSANG Skala : LINDA BUKIT BANGSANG Lembar : LINDA BUKIT BANGSANG Jumlah Lembar : LINDA BUKIT BANGSANG Disetujui Oleh : LINDA BUKIT BANGSANG Tanggal : LINDA BUKIT BANGSANG Disetujui Oleh : LINDA BUKIT BANGSANG Tanggal : LINDA BUKIT BANGSANG Disetujui Oleh : LINDA BUKIT BANGSANG Tanggal : LINDA BUKIT BANGSANG		No. Dokumen : LINDA BUKIT BANGSANG No. Revisi : LINDA BUKIT BANGSANG Tanggal : LINDA BUKIT BANGSANG Disetujui Oleh : LINDA BUKIT BANGSANG Tanggal : LINDA BUKIT BANGSANG
--	--	--















PRZEROJ PODLUZNY, NIWELETA - DROGA ZABRANIEC - OKUNIEW

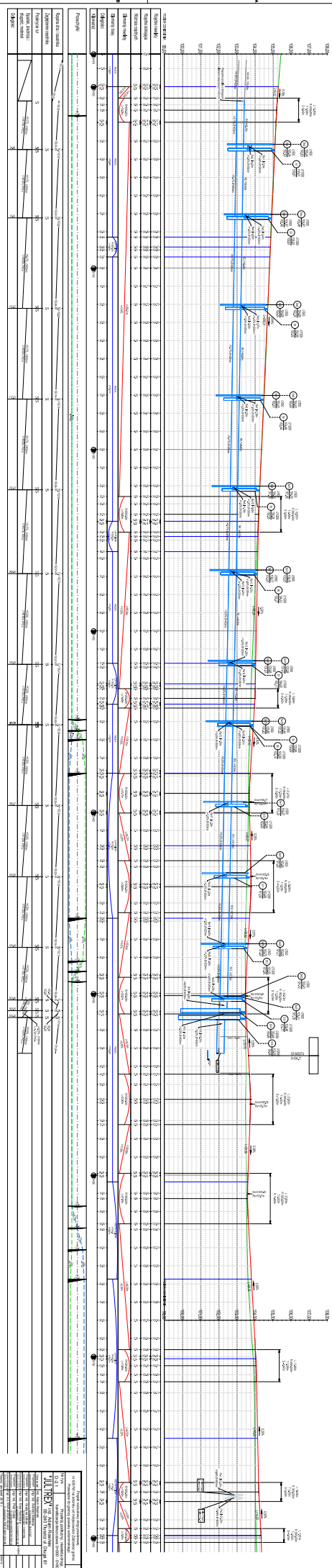

Projektant: <b>BIURO PROJEKTOWE</b> ul. <b>...</b> <b>...</b> <b>...</b> 00-000 <b>...</b>	
Wykonawca: <b>...</b> ul. <b>...</b> <b>...</b> <b>...</b> 00-000 <b>...</b>	
Inwestor: <b>...</b> ul. <b>...</b> <b>...</b> <b>...</b> 00-000 <b>...</b>	
Tytuł: <b>...</b> Długość: <b>...</b> m Szerokość: <b>...</b> m Data: <b>...</b>	
Skala: <b>...</b> Data: <b>...</b>	

PRZEKRÓJ PODLUŻNY - NIWIELETA - DROGA ZAPARNIEC - OKUNIEW

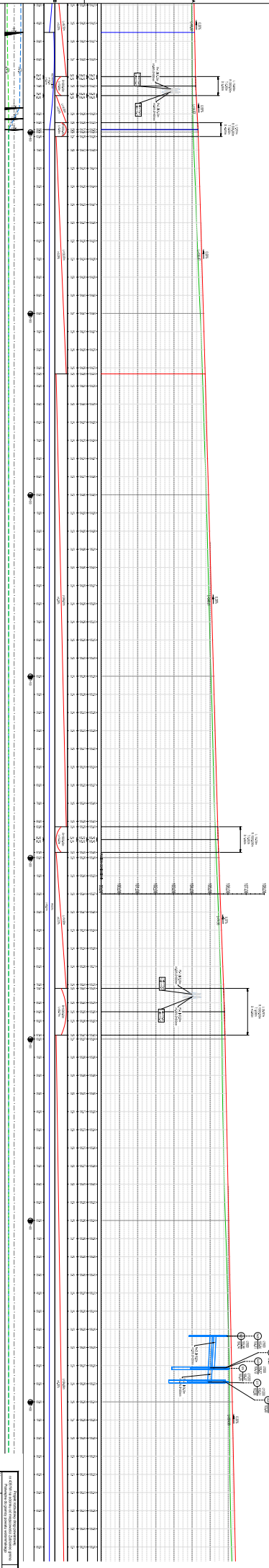

1:1	0+00	0+10	0+20	0+30	0+40	0+50	0+60	0+70	0+80	0+90	1+00	1+10	1+20	1+30	1+40	1+50	1+60	1+70	1+80	1+90	2+00
1:1	100	105	110	115	120	125	130	135	140	145	150	155	160	165	170	175	180	185	190	195	200

<b>PROJEKT</b> DROGI WYKONAWCZY NIWIELETA - DROGA ZAPARNIEC - OKUNIEW	
M. Skarżysko-Kamienna ul. Wolności 10 26-100 Skarżysko-Kamienna	2024
Inżynier mgr inż. Andrzej Kozłowski	1:1
Projektant mgr inż. Andrzej Kozłowski	1:1
Wykonawca mgr inż. Andrzej Kozłowski	1:1
Zatwierdził mgr inż. Andrzej Kozłowski	1:1
Data zatwierdzenia 2024-10-27	1:1
Skala 1:1	1:1
Projektant mgr inż. Andrzej Kozłowski	1:1
Wykonawca mgr inż. Andrzej Kozłowski	1:1
Zatwierdził mgr inż. Andrzej Kozłowski	1:1
Data zatwierdzenia 2024-10-27	1:1

















# PRZEKROJE KONSTRUKCYJNE

## ISTNIEJĄCA NAWIERZCHNIA

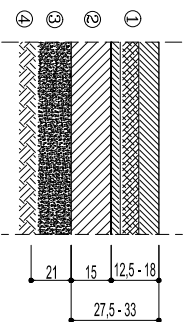

- ① — Dwie warstwy mieszanki mineralno-asfaltowej, o łącznej grubości: 12,5cm do 18cm
- ② — Warstwa podbudowy z chudego betonu, grub. 15cm
- ③ — Warstwa filtracyjna z piasku
- ④ — Zagęszczone podłoże gruntowe

W PIKIETAŻU OD 0+000 DO 0+572  
ROZBIÓRKA ISTNIEJĄCEJ NAWIERZCHNI  
DO POZIOMU 48 CM PONIŻEJ  
PROJEKTOWANEJ NIWELETY  
WYKONANIE NOWEJ PROJEKTOWANEJ  
KONSTRUKCJI

## POŁĄCZENIE ISTNIEJĄCEJ JEZDNI Z PROJEKTOWANĄ KONSTRUKCJĄ JEZDNI NA POSZERZENIU

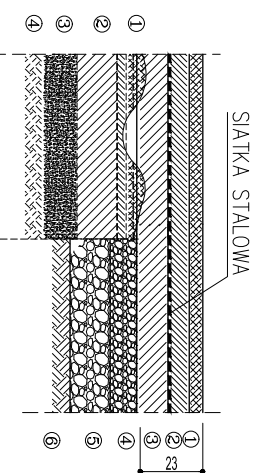

NAKLADKA GRUBOŚCI ŁĄCZNEJ 23cm NA ISTNIEJĄCEJ  
NAWIERZCHNI ORAZ UŁOŻENIE WARSTWY WYRÓWNAWCZEJ  
GRUBOŚCI DO 10cm Z AC 22 W PMB 25/55-60,  
LOKALNE FREZOWANIE NAWIERZCHNI DO 5cm

PO WYKONANIU PROJEKTOWANEGO POSZERZENIA DO  
GÓRNEJ WARSTWY PODBUDOWY POMOCNICZEJ Z  
KRUSZYWA ŁAMANEGO 0-31,5mm, WARSTWĘ  
PODBUDOWY ZASADNICZEJ Z AC 22 P PMB 25/55-60  
NALEŻY UŁOŻYĆ NA CAŁEJ SZEROKOŚCI JEZDNI.  
DROGOWĄ SIATKĘ STALOWĄ TYPU LEKKIEGO NP  
**MESH TRACK** NALEŻY UŁOŻYĆ NA POŁĄCZENIU  
POSZERZENIA Z JEZDNIĄ ISTN. NA WARSTWIE  
PODBUDOWY ZASADNICZEJ Z AC 22 P PMB 25/55-60  
NA SZEROKOŚCI MIN 1m NA NAWIERZCHNI ISTN.  
I MIN 1m NA PROJEKTOWANYM POSZERZENIU,

W OSTATNIEJ FAZIE UŁOŻYĆ PROJEKTOWANE WARSTWY,  
WĄŻĄCĄ I ŚCIERALNĄ NA CAŁEJ SZEROKOŚCI JEZDNI

## KONSTRUKCJA POSZERZENIA JEZDNI/ NOWEJ NAWIERZCHNI JEZDNI Z BETONU ASFALTOWEGO

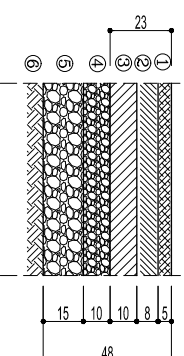

- ① — Warstwa ścierdna  
SMA 8 S PMB 45/80-55 - 5 cm
- ② — Warstwa wiążąca z betonu asfaltowego gryswego  
AC 16 W PMB 25/55-60 - 8 cm
- ③ — Podbudowa zasadnicza z betonu asfaltowego gryswego  
AC 22 P PMB 25/55-60 - 10 cm
- ④ — Podbudowa pomocnicza z kruszywa tamarnego s14b. mechanicznie  
warstwa górna, frakcje 0-31,5mm, grub. 10cm
- ⑤ — Podbudowa pomocnicza z kruszywa tamarnego s14b. mechanicznie  
warstwa dolna, frakcje 0-63mm, grub. 15cm
- ⑥ — Stabilizacja z kruszywa naturalnego zwięzłego  
cementem klasa C3/4 na głębokości 15cm  
Zagęszczone podłoże gruntowe

Projekt rozbudowy drogi powiatowej  
nr 4351W na odcinku od miejscowości Zabraniec gmina  
Poświętne do granicy powiatu wołomińskiego

Skala  
1:20

Nr rys.  
D-3.1  
Przekroje konstrukcyjne jezdni,  
połączenie nawierzchni cz. 1

"JULTREX" inż. Adam Rosiński  
05-240 Tuszcz ul. Długa 61

Projektant	mgr inż. Piotr Goloś	podpis:	
	nr uprawnień: MAZ/BD/0165/14		
Opracował	inż. Adam Rosiński		
Sprawdzający	mgr inż. Michał Michniewicz		
	nr uprawnień: PDK/0120/COOD/08		
Tuszcz, grudzień 2015 r.		strona:	48

# PRZEKROJE KONSTRUKCYJNE

## KONSTRUKCJA NAWIERZCHNI CHODNIKA I CIĄGU PIESZO-ROWEROWEGO Z KOSTKI BETONOWEJ

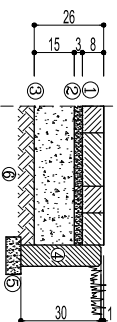

- ① – Warstwa ścierdlna z kostki betonowej gr. 8 cm
- ② – Podsyпка cementowo–piaskowa gr. 3 cm
- ③ – Warstwa kruszywa łamane go, 0/31,5mm stabilizowanego mechanicznie gr. 15 cm
- ④ – Obrzeże betonowe o wymiarach 30x8 cm.
- ⑤ – Ława cementowo–piaskowa
- ⑥ – Zagęszczane podłoże gruntowe

## KONSTRUKCJA NAWIERZCHNI ZAJAZDÓW Z KOSTKI BETONOWEJ

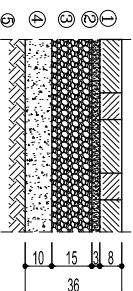

- ① – Warstwa ścierdlna z kostki betonowej gr. 8 cm
- ② – Podsyпка cementowo–piaskowa gr. 3 cm
- ③ – Kruszywo łamane stob. meohan. 0–31,5mm, grub. 15cm
- ④ – Warstwa mieszanki żwirowo–piaskowej 0–31,5mm gr. 10 cm
- ⑤ – Zagęszczane podłoże gruntowe

## KONSTRUKCJA NAWIERZCHNI MIEJSC POSTOJOWYCH Z KOSTKI BETONOWEJ

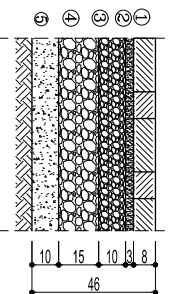

- ① – Warstwa ścierdlna z kostki betonowej gr. 8 cm
- ② – Podsyпка cementowo–piaskowa gr. 3 cm
- ③ – Kruszywo łamane stob. meohan. 0–31,5mm, grub. 10cm
- ④ – Kruszywo łamane stob. meohan. 0–63,0mm, grub. 15cm
- ⑤ – Warstwa mieszanki żwirowo–piaskowej 0–31,5mm gr. 10 cm
- ⑥ – Zagęszczane podłoże gruntowe

## UMOCNIENIE POBOCZA PŁYTA AZUROWA TYPU EKO

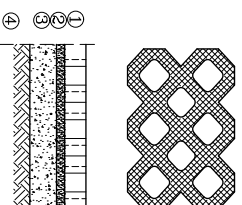

- ① – Płyta ażurowa typu EKO gr. 8 cm wypełniona żwirtem płukanym 4–31,5mm
- ② – Podsyпка cementowo–piaskowa gr. 3 cm
- ③ – Warstwa mieszanki żwirowo–piaskowej 0/31,5mm gr. 10cm
- ④ – Zagęszczane podłoże gruntowe

UWAGA:

UMOCNIENIE POBOCZA (PODUJAZDU SERWISOWEGO) PO LEWEJ STRONIE DROGI W PIKETAŻU OD 0+497,00 DO 0+518,00 NA SZEROKOŚCI 3,5m (LOKALIZACJA SEPARATORA I PIASKOWNIKA)  
Otwory płyty na poboczu i podjeździe wypełnić żwirtem płukanym 4–31,5mm

Projekt robudowy drogi powiatowej nr 4351W na odcinku od miejscowości Zabraniec grnina Poswężne do granicy powiatu woiomińskiego		Skala 1:20
Nr rys. D-3.2	Przekroje konstrukcyjne pozostałych nawierzchni cz.2	
<b>"JULTREX" inż. Adam Rosiński</b> 05-240 Tuszcz ul. Długa 61		
Projektant mgr inż. Piotr Gołoś nr uprawnień: MAZB/0165/14	podpis:	
Opracował inż. Adam Rosiński		
Sprawdzający mgr inż. Michał Michniewicz nr uprawnień: PDK/0120/COOD/08		
Tuszcz, grudzień 2015 r.		strona: 49

# SZCZEGÓŁY KONSTRUKCYJNE

## KONSTRUKCJA KRAWĘŻNIKA ULICZNEGO

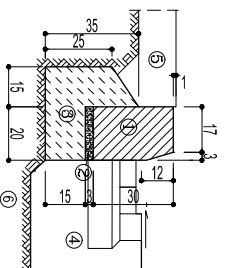

- ① — Krawężnik typ 20x30x100 cm
- ② — Podsyпка cementowo–piaskowa 1:4 grub. 3 cm
- ③ — ława z betonu C12/15
- ④ — Konstrukcja nawierzchni jezdni
- ⑤ — Chodnik
- ⑥ — Zagęszczone podłoże gruntowe

## KRAWĘŻNIK SKOŚNY

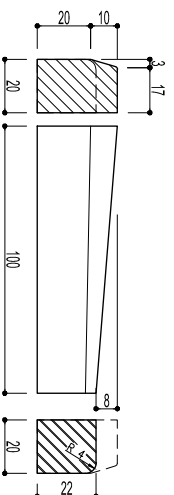

- ① — Krawężnik typ 20x22x100 cm
- ② — Podsyпка cementowo–piaskowa 1:4 grub. 3 cm
- ③ — ława z betonu C12/15
- ④ — Konstrukcja nawierzchni jezdni
- ⑤ — Zjazd na posesję
- ⑥ — Zagęszczone podłoże gruntowe

## KONSTRUKCJA KRAWĘŻNIKA NAJAZDOWEGO

### (ZJAZD NA POSESJĘ/JEZDNIĄ)

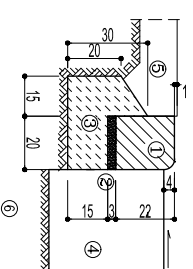

- ① — Krawężnik typ 20x30x100 cm
- ② — Podsyпка cementowo–piaskowa 1:4 grub. 3 cm
- ③ — ława z betonu C12/15
- ④ — Konstrukcja ścieku przykrawężnikowego
- ⑤ — Chodnik lub zieleniec
- ⑥ — Konstrukcja nawierzchni jezdni
- ⑦ — Zagęszczone podłoże gruntowe

## KONSTRUKCJA OPORNIKA WTOPIONEGO

### (JEZDNIĄ/POBOCZEM)

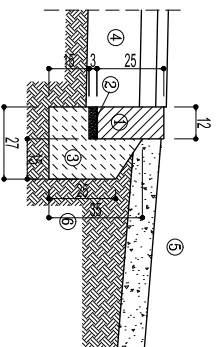

- ① — Opornik betonowy drogowy 12x25x100 cm
- ② — Podsyпка cement–piaskowa 1:4 grub. 3 cm
- ③ — ława z betonu C12/15
- ④ — Jezdnia
- ⑤ — Pobocze
- ⑥ — Zagęszczone podłoże gruntowe

## KONSTRUKCJA ŚCIEKU PRZYKRAWĘŻNIKOWEGO

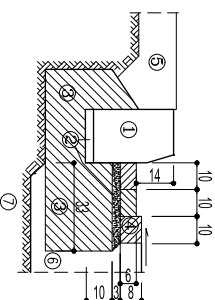

- ① — Krawężnik typ 20x30x100 cm
- ② — Podsyпка cementowo–piaskowa 1:4 grub. 3 cm
- ③ — ława z betonu C12/15
- ④ — Konstrukcja ścieku przykrawężnikowego
- ⑤ — Chodnik lub zieleniec
- ⑥ — Konstrukcja nawierzchni jezdni
- ⑦ — Zagęszczone podłoże gruntowe

Projekt rozbudowy drogi powiatowej nr 4351W na odcinku od miejscowości Zabraniec grnina Poświętne do granicy powiatu woiłomińskiego		Skala 1:20
Nr rys. D-3.3	Szczegóły konstrukcyjne	
<p><b>"JULTREX" inż. Adam Rosiński</b> 05-240 Tuszcz ul. Długa 61</p>		
Projektant	mgr inż. Piotr Gołoś nr uprawnień: MAZ/BD/0165/14	podpis:
Opracował	inż. Adam Rosiński	
Sprawdzający	mgr inż. Michał Michniewicz nr uprawnień: PDK/0120/COOD/08	
Tuszcz, grudzień 2015 r.		strona: 50

# PRZEKRÓJ NORMALNY 1-1

## PRZEKRÓJ ULICZNY W MIEJSCOWOŚCI ZABRANIEC

PIKIETAŻ OD 0+000,00 DO 0+343,00

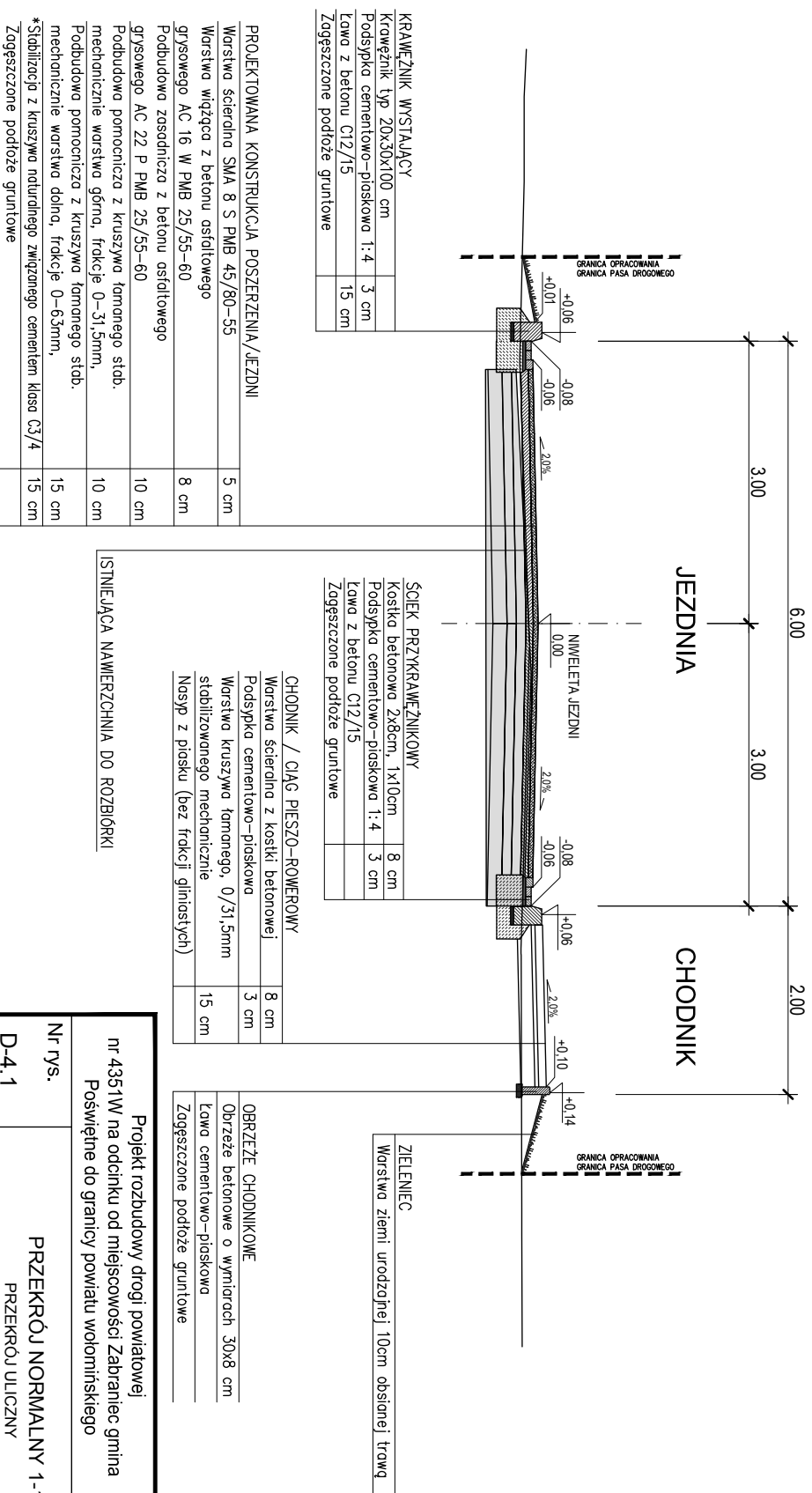

KRAWĘŻNIK WYSTAJĄCY	
Krawężnik typ 20x30x100 cm	3 cm
Podsyпка cementowo-piaskowa 1:4	15 cm
Ława z betonu C12/15	
Zagęszczone podłoże gruntowe	

ŚCIEK PRZYKRAWĘŻNIKOWY	
Kostka betonowa 2x8cm, 1x10cm	8 cm
Podsyпка cementowo-piaskowa 1:4	3 cm
Ława z betonu C12/15	
Zagęszczone podłoże gruntowe	

ZIELENIEC	
Warsztwa ziemi urodzajnej 10cm obsłonej trawą	
Zagęszczone podłoże gruntowe	

PROJEKTOWANA KONSTRUKCJA POSZERZENIA/JEZDNI	
Warsztwa ścierdina SMA 8 S PMB 45/80-55	5 cm
Warsztwa wiążąca z betonu asfaltowego	
grysowego AC 16 W PMB 25/55-60	8 cm
Podbudowa zasadnicza z betonu asfaltowego	
grysowego AC 22 P PMB 25/55-60	10 cm
Podbudowa pomocnicza z kruszywa tamowanego słab. mechanicznie	10 cm
mechanicznie warstwa górna, frakcje 0-31,5mm,	
Podbudowa pomocnicza z kruszywa tamowanego słab. mechanicznie	15 cm
warstwa dolna, frakcje 0-63mm,	
*Stabilizacja z kruszywa naturalnego związanego cementem klasa C3/4	15 cm
Zagęszczone podłoże gruntowe	

CHODNIK / CIĄG PIESZO-ROWEROWY	
Warsztwa ścierdina z kostki betonowej	8 cm
Podsyпка cementowo-piaskowa	3 cm
Warsztwa kruszywa tamowanego, 0/31,5mm	
stabilizowanego mechanicznie	
Nasyyp z piasku (bez frakcji gliniastych)	15 cm

OBRZEŻE CHODNIKOWE	
Obrzeże betonowe o wymiarach 30x8 cm	
Ława cementowo-piaskowa	
Zagęszczone podłoże gruntowe	

ISTNIEJĄCA NAWIERZCHNIA DO ROZBIÓRKI

Projekt rozbudowy drogi powiatowej nr 4351W na odcinku od miejscowości Zabraniec gmina Posiwiętne do granicy powiatu wolińskiego

Skala 1:50

Nr rys. D-4.1	PRZEKRÓJ NORMALNY 1-1 PRZEKRÓJ ULICZNY W MIEJSCOWOŚCI ZABRANIEC
---------------	---

"JULTREX" inż. Adam Rosiński  
05-240 Tuszcz ul. Długa 61

Projektant mgr inż. Piotr Gołoś nr uprawnień: MAZ/BD/0165/14	podpis:
Opracował inż. Adam Rosiński	
Sprawdzający mgr inż. Michał Michniewicz nr uprawnień: PDK/0120/POOD/08	
Tuszcz, grudzień 2015 r.	strona: 51

UWAGI:  
NA ODCINKU OD 0+000 DO 0+530 (OBIEKT MOSTOWY) – ROZBIÓRKA ISTNIEJĄCEJ NAWIERZCHNI DO POZIOMU 63 CM PONIŻEJ PROJEKTOWANEJ NIWELETY, WYKONANIE NOWEJ PROJEKTOWANEJ KONSTRUKCJI  
\* – NA ODCINKU OD 0+000 DO 0+260 PROJEKTOWANĄ KONSTRUKCJĘ NAWIERZCHNI WYKONAĆ BEZ WARSZTwy STABILIZACJI CEMENTEM (ROZBIÓRKA DO POZIOMU 48 CM PONIŻEJ PROJEKTOWANEJ NIWELETY



# PRZEKRÓJ SZLAKOWY W KRAWĘŻNIKU NA ŁUKU

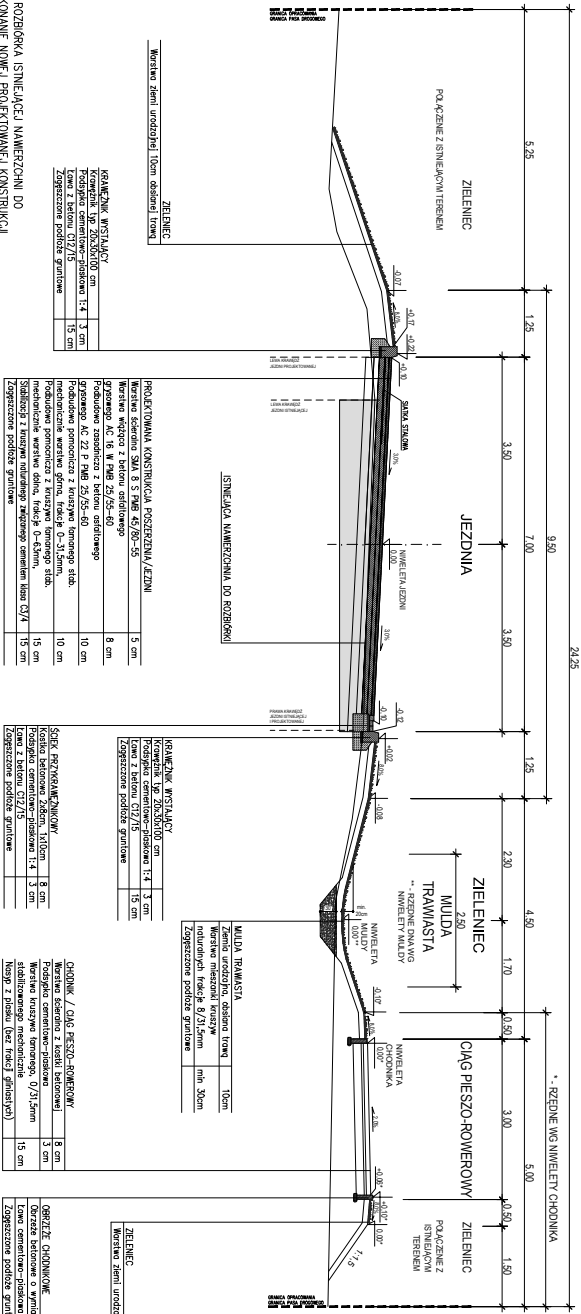

Wymiary:  
 NA ODCINKU OD 0+000 DO 0+450 (OBJEKT NOWY) – ROZBUDOWA IŚNIEJĄCEJ NAMERZCHNI DO  
 POZOSTAŁY 63 CM PONIŻEJ PROJEKTOWANEJ WIELETY, WYKONANIE NOWEJ PROJEKTOWANEJ KONSTRUKCJA

Warianty ziemne: 10cm odstąpił, 10cm	
ZIELENIEC	
Warianty ziemne: 10cm odstąpił, 10cm	
KRAWĘŻNIK WYSTAWIACY	
Krawężnik: 10cm	
Warianty ziemne: 10cm odstąpił, 10cm	
Ława z betonu C17/15	15 cm
Zapleczenie podłoża: gruntowe	

PROJEKTOWANA KONSTRUKCJA: POZIOMY/ŁEZI	
Warianty ziemne: 10cm odstąpił, 10cm	5 cm
Warianty ziemne: 10cm odstąpił, 10cm	8 cm
Warianty ziemne: 10cm odstąpił, 10cm	10 cm
Warianty ziemne: 10cm odstąpił, 10cm	10 cm
Warianty ziemne: 10cm odstąpił, 10cm	15 cm
Warianty ziemne: 10cm odstąpił, 10cm	15 cm
Warianty ziemne: 10cm odstąpił, 10cm	15 cm
Warianty ziemne: 10cm odstąpił, 10cm	15 cm

KRAWĘŻNIK WYSTAWIACY	
Krawężnik: 10cm	
Warianty ziemne: 10cm odstąpił, 10cm	15 cm
Ława z betonu C17/15	15 cm
Zapleczenie podłoża: gruntowe	

KRAWĘŻNIK WYSTAWIACY	
Krawężnik: 10cm	
Warianty ziemne: 10cm odstąpił, 10cm	15 cm
Ława z betonu C17/15	15 cm
Zapleczenie podłoża: gruntowe	

KRAWĘŻNIK WYSTAWIACY	
Krawężnik: 10cm	
Warianty ziemne: 10cm odstąpił, 10cm	15 cm
Ława z betonu C17/15	15 cm
Zapleczenie podłoża: gruntowe	

KRAWĘŻNIK WYSTAWIACY	
Krawężnik: 10cm	
Warianty ziemne: 10cm odstąpił, 10cm	15 cm
Ława z betonu C17/15	15 cm
Zapleczenie podłoża: gruntowe	

KRAWĘŻNIK WYSTAWIACY	
Krawężnik: 10cm	
Warianty ziemne: 10cm odstąpił, 10cm	15 cm
Ława z betonu C17/15	15 cm
Zapleczenie podłoża: gruntowe	

Wymiary:  
 NA ODCINKU OD 0+000 DO 0+450 (OBJEKT NOWY) – ROZBUDOWA IŚNIEJĄCEJ NAMERZCHNI DO  
 POZOSTAŁY 63 CM PONIŻEJ PROJEKTOWANEJ WIELETY, WYKONANIE NOWEJ PROJEKTOWANEJ KONSTRUKCJA

PROJEKT ROZBUDOWY DROGI POWIATOWEJ  
 nr 4351 w rejonie ul. Długa 61, Zabranie gmina  
 Powiatu do granicy powiatu wodnińskiego

PRZEKROJ SZLAKOWY W KRAWĘŻNIKU NA ŁUKU

D-4.3

„UL. TRAMWAJOWA”  
 ul. Długa 61

Projektant: mgr inż. Piotr Szlachetka  
 Opracował: inż. Adam Rosiński  
 Sprawdził: mgr inż. Michał Kucharski

Skala: 1:50

Tusze: gładkie 30/15.



# PRZEKRÓJ SZLAKOWY NA ODCINKU PROSTYM

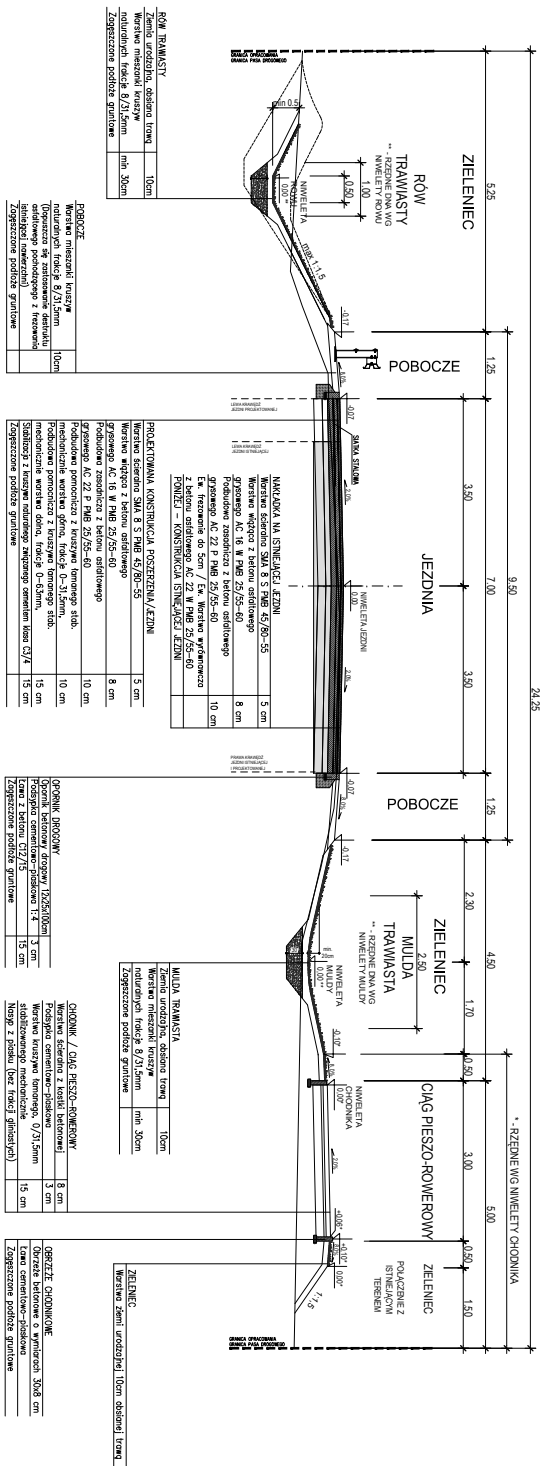

UMIARU  
 PROJEKTOWANE IŚNIEJACĄ NAWIERZCHNIĄ Z PROJEKTOWANYM  
 POSZCZEGÓLNYM WYKONANIEM ZOBOWIĄZANIE Z RYSUNKIEM  
 SZCZEGÓŁÓW KONSYRUKCYJNYCH D-31.

UMIARU  
 NA ODCINKU OD 0+1990 DO 0+1640 – ROZBUDOWA IŚNIEJACĄ NAWIERZCHNI DO PROSZY 63 CM  
 PLANU PROJEKTOWANIE NAWIERZCHNI, WYKONANIE NAWIERZCHNI PROJEKTOWANIE KONSYRUKCYJNY

Projekt rozbudowy drogi powiatowej nr 4351W na odcinku od miejscowości Zabranie gmina Polkowice do granicy powiatu wodziskiego		Skala 1:50
Nr rys. PRZEKRÓJ NORMALNY 4.4		
D-4.4 PRZEKRÓJ SZLAKOWY NA ODCINKU PROSTYM		
Inżynier: inż. Piotr Szostak Projektant: inż. Adam Rosiński Opracował: inż. Adam Rosiński Sprawdził: inż. Ryszard Maciejewski Tytuł: inż. Adam Rosiński Data: 2015.11.15		





# Zjazd do posesji z kostki

(przez chodnik)

## PLAN SYTUACYJNY

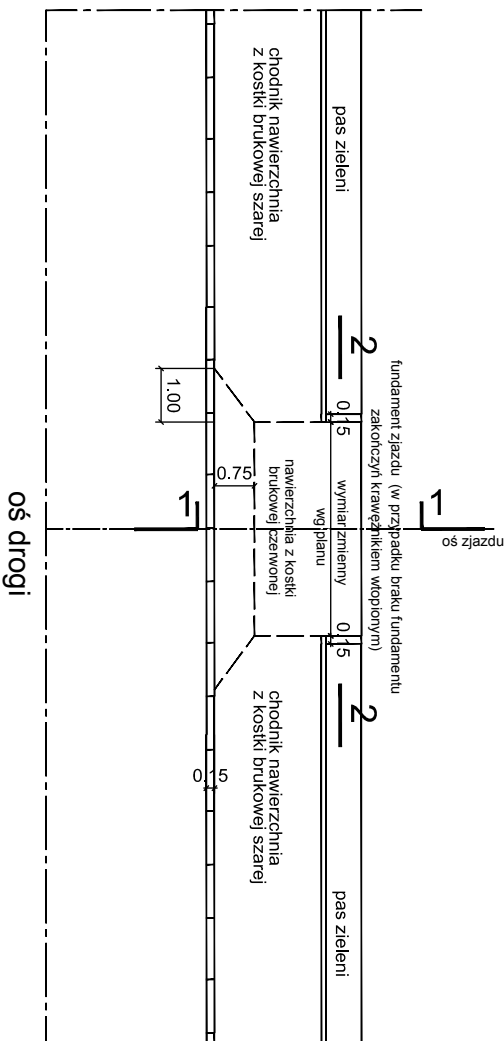

## PRZEKRÓJ 1-1

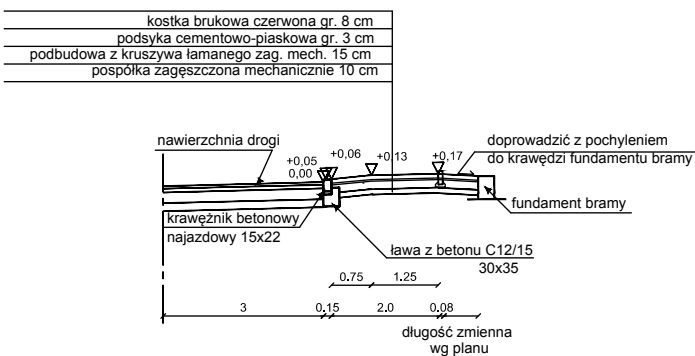

## PRZEKRÓJ 2-2 WIDOK Z PRZODU

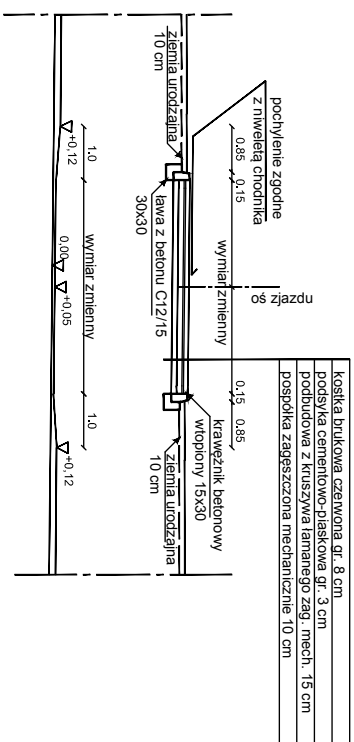

UMIAGALI  
Podbudowa z kruszywa łamanego grubości 15 cm, frakcji 0-31,5 mm  
Kostkę na połączeniu nawierzchni chodnika i zjazdu należy dołączyć na krawędzi wyznaczony przez słoski najazdowy

Projekt robót drogi powiatowej  
nr 4351W na odcinku od miejscowości Zabraniec gmina  
Poświętne do granicy powiatu wołomińskiego

Skala  
1:50

Nr rys.

D-6

Przekrój - zjazd do posesji przez chodnik

"JULTREX" inż. Adam Rosiński  
05-240 Tuszcz ul. Długa 61

Projektant	mgr inż. Piotr Goloś nr uprawnień: MAZ/BD/0165/14	podpis:
Opracował	inż. Adam Rosiński	
Sprawdzający	mgr inż. Michał Michniewicz nr uprawnień: PDK/0120/COOD/08	
Tuszcz, grudzień 2015 r.		strona: 57

# Szczegóły odwodnienia powierzchniowego cz.1

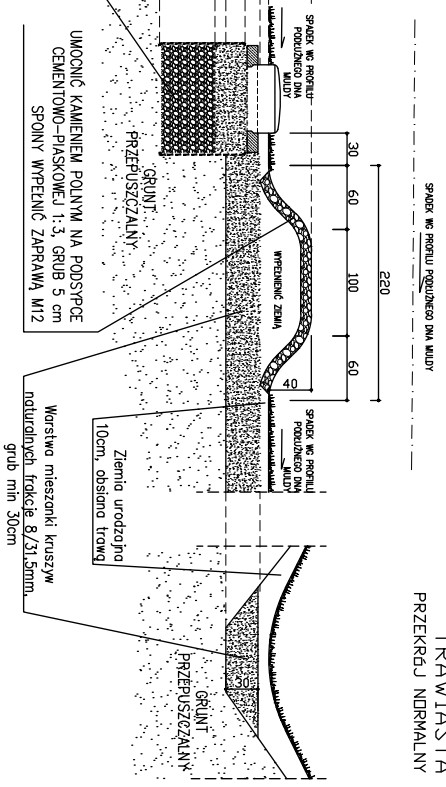
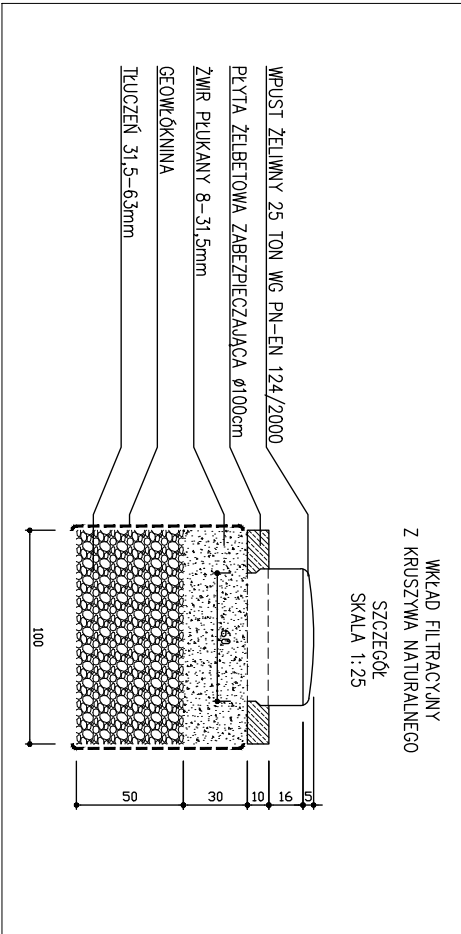
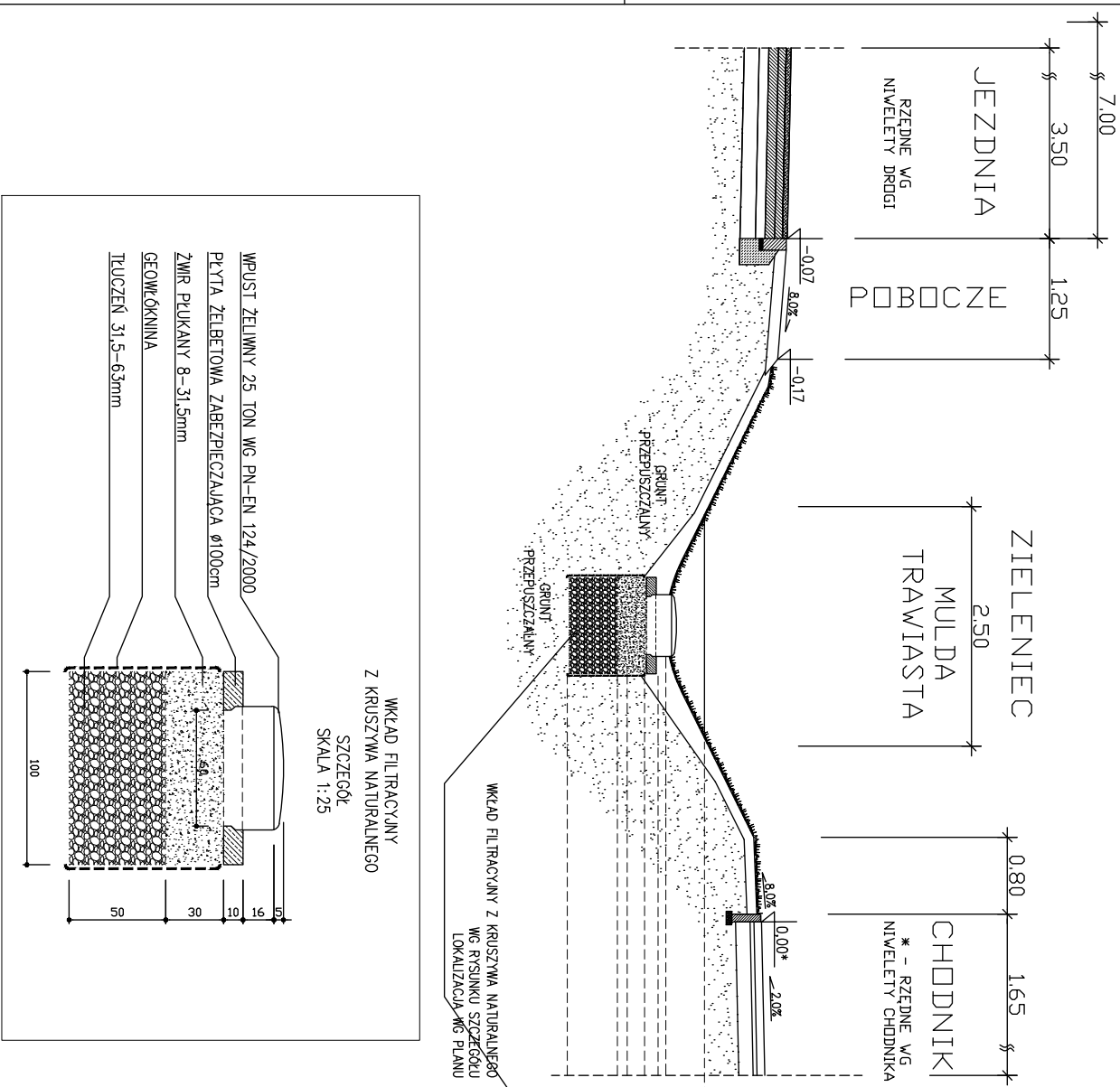

MULDA POPRZECZNA  
ZIEMNA W CIĄGU  
MULDY TRAWIASTEJ  
PRZĘKROJ POPRZECZNY

MULDA  
TRAWIASTA  
PRZĘKROJ NORMALNY

Projekt rozbudowy drogi powiatowej nr 4351W na odcinku od miejscowości Zabraniec gmina Poswiętne do granicy powiatu wolińskiego		Skala 1:50
Nr rys. S-1.1	Szczegóły odwodnienia powierzchniowego - cz. 1	
Wkład filtracyjny z kruszywa naturalnego, Mulda poprzeczna ziemia		
<b>"JULTREX" inż. Adam Rosiński</b> 05-240 Tuszcz ul. Długa 61		
Opracował	inż. Adam Rosiński	
Projektant	mgr inż. Andrzej Makieła	
branża sanitarna	nr uprawnień: S-617/87	
Projektant	mgr inż. Grażyna Urban	
branża sanitarna	nr uprawnień: 119/97/WŁ	
Sprawdzający	mgr inż. Ewa Rudnicka	
branża sanitarna	nr uprawnień: WAZ/04681/POOS/05	
Projektant	mgr inż. Piotr Gołos	
branża drogowa	nr uprawnień: WAZ/BD/0165/14	
Sprawdzający	mgr inż. Michał Michniewicz	
branża drogowa	nr uprawnień: PDK/0120/POOD/08	
Tuszcz, grudzień 2015 r.		strona: 58

# Szczegóły odwodnienia powierzchniowego cz.2

PRZELEW PODCHODNIKOWY

SZCZEGÓŁ

SKALA 1:25

PRZEKRÓJ PODŁUŻNY

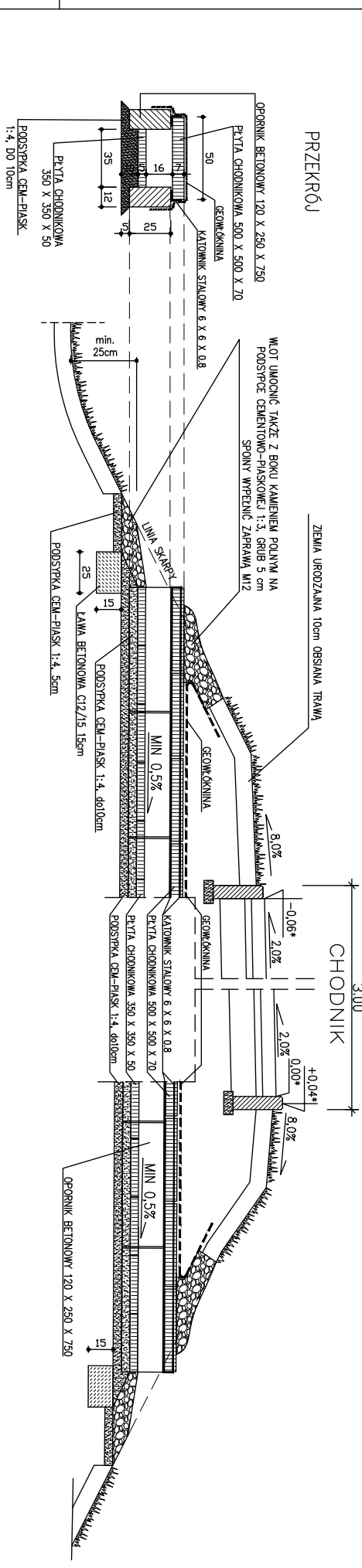

UWAGA!

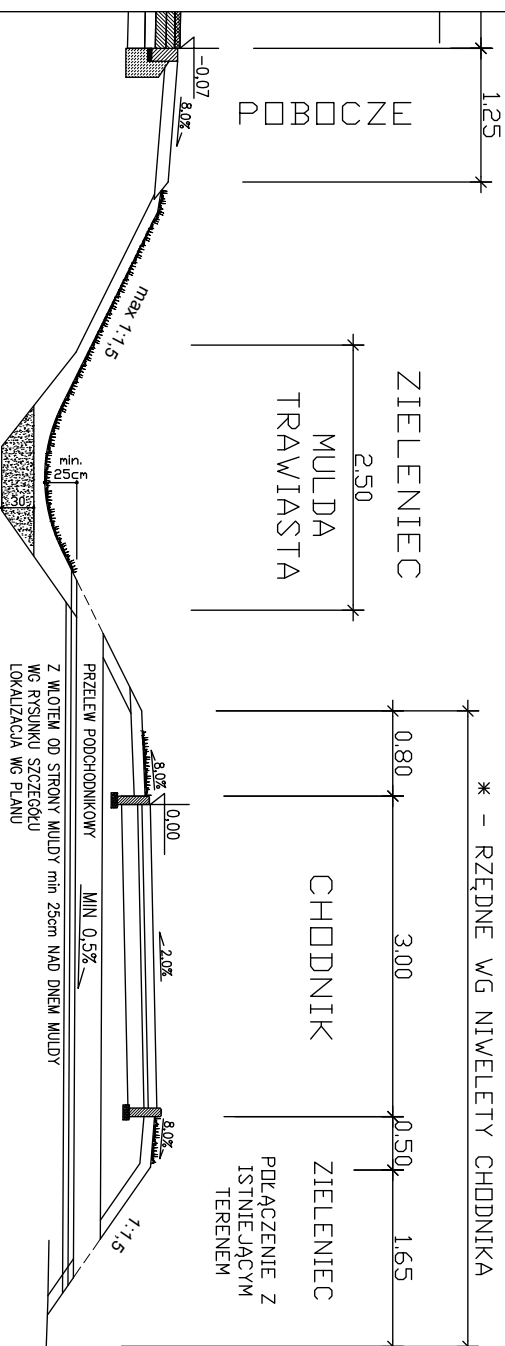

Projekt rozbudowy drogi powiatowej nr 4351W na odcinku od miejscowości Zabraniec grmina Poświętne do granicy powiatu wolińskiego		Skala 1:50
Nr rys. S-1.2	Szczegóły odwodnienia powierzchniowego. cz. 2 Przelew podchodnikowy	
"JULTREX" inż. Adam Rosiński 05-240 Tuszcz ul. Długa 61		
Opracował	inż. Adam Rosiński	
Projektant	mgr inż. Andrzej Makieła branża sanitarna	
Projektant	mgr inż. Grażyna Urban branża sanitarna	
Sprawdzający	mgr inż. Ewa Rudnicka branża sanitarna	
Projektant	mgr inż. Piotr Gołos branża drogowa	
Sprawdzający	mgr inż. Michał Michniewicz branża drogową	
Tuszcz, grudzień 2015 r.		strona: 59







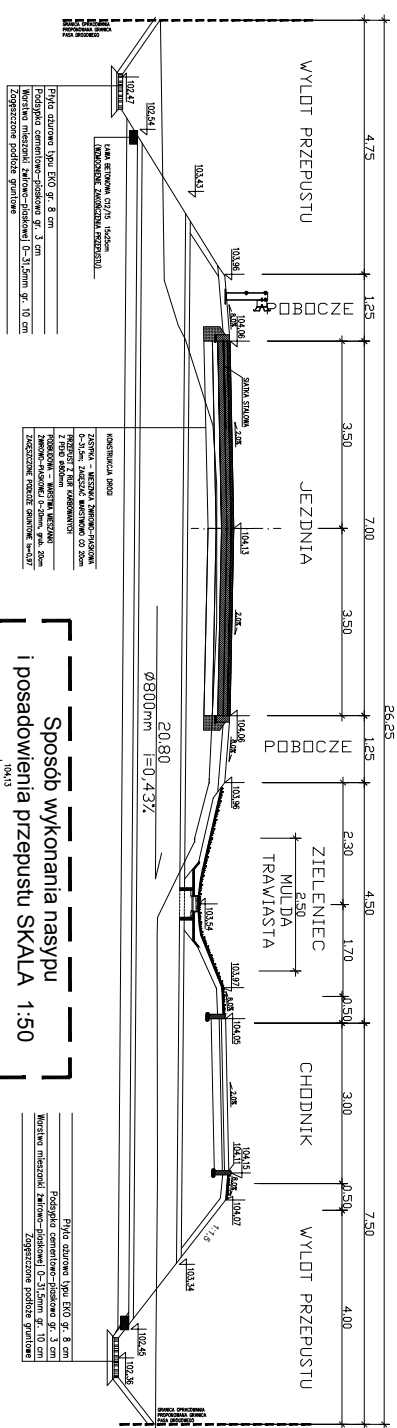

Profil podłużny SKALA 1:50

Sposób wykonania nasypu i posadowienia przepustu SKALA 1:50

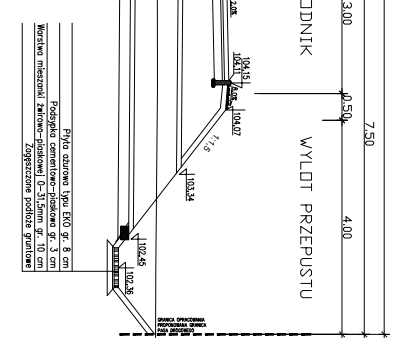
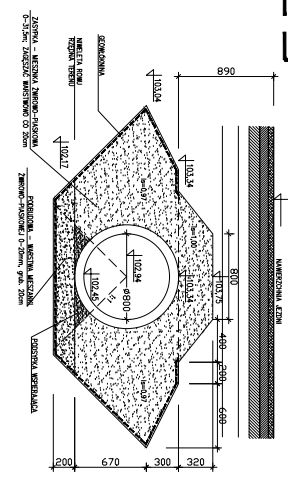

Sposób zakończenia wylotu przepustu SKALA 1:25

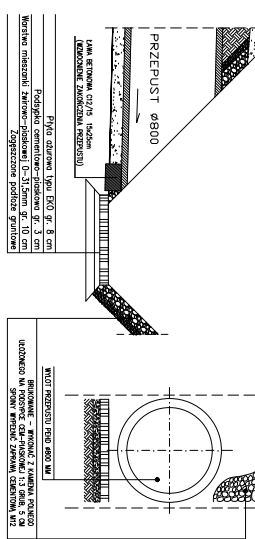

Projekt roboty budowlanej drogi powiatowej nr 4351W na odcinku od miejscowości Zabraniec gmina Powiatowe do granicy powiatu wodnińskiego		Skala 1:25
Nr rys. S-2.3		1:50
Złoty Stok, ul. Długa 61		
Projektant i nadzorca: inż. Adam Roszczyński		
Wykonawca: SPT "UL'TREX" inż. Adam Roszczyński		
05-240 Tuszczy ul. Długa 61		
DNO KULTY WROCZNE PRYTA, ALJONKA, TYPU EKO NA BUDOWSI 10m PRZED I ZA PRZEWIEMIA		
Opracował: inż. Adam Roszczyński		
Nadzorował: inż. Adam Roszczyński		
Sprawdzał: inż. Adam Roszczyński		
Wzrost: inż. Adam Roszczyński		
Data: 2015.12.15		

Studnia przelotowa 1200 mm z króćcem drenażowym  
z kręgów betonowych C35/45 wg DIN 4034  
łączonych na uszczelkę

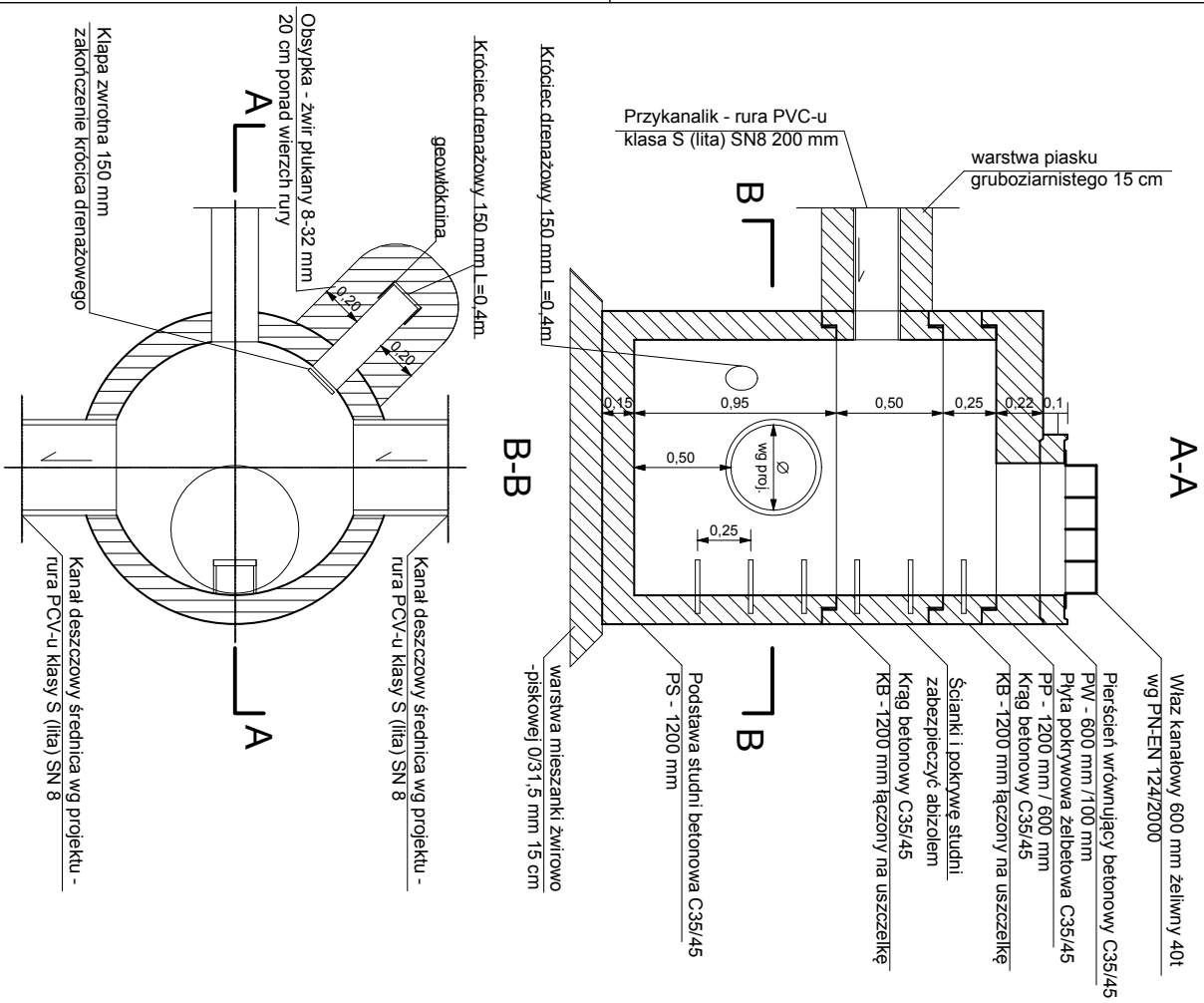

Studnia separacyjna 1200 mm  
z kręgów betonowych C35/45 wg DIN 4034  
łączonych na uszczelkę wymiary w [cm]

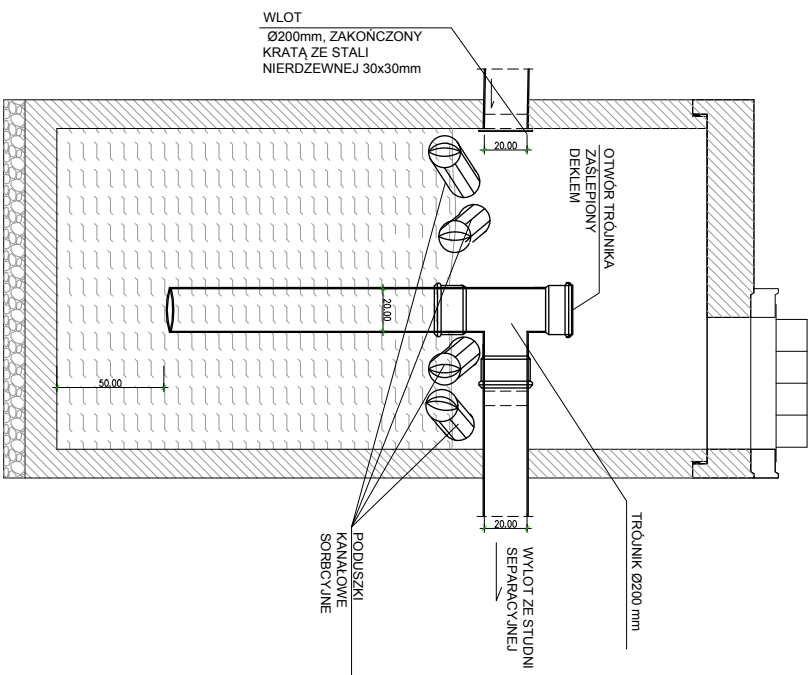

- UWAGA!**
1. Wysokość studni należy dostosować wg rzędnych podanych na rysunkach Profili podłużnych.
  2. Rzędne wlotów i wylotów kolektora deszczowego oraz przykanalików wg rzędnych na rysunkach Profili podłużnych.

Projekt robu budowy drogi powiatowej nr 4351W na odcinku od miejscowości Zabraniec gmina Poswitone do granicy powiatu wołomińskiego		Skala 1:25
Nr rys. S-3.1	Szczegóły kanalizacji deszczowej cz. 1 Studnia przelotowa 1200 Studnia separacyjna 1200	
<b>"JULTREX" inż. Adam Rosiński</b> 05-240 Tuszcz ul. Długa 61		
Opracował	inż. Adam Rosiński	
Projektant	mgr inż. Andrzej Makieja branża sanitarna	
Projektant	mgr inż. Grażyna Urban nr uprawnień: Sk-817/87	
Sprawdzący	mgr inż. Ewa Rudnicka nr uprawnień: MAZ0468/P00S/05	
Projektant	mgr inż. Piotr Gołos nr uprawnień: MAZ/B/D/0165/14	
Sprawdzący	mgr inż. Michał Michniewicz nr uprawnień: PDK/D/20/P00D/08	
Tuszcz, grudzień 2015 r.		strona: 63

Sposób wykończenia wpustu ulicznego  
wymiary w [cm]

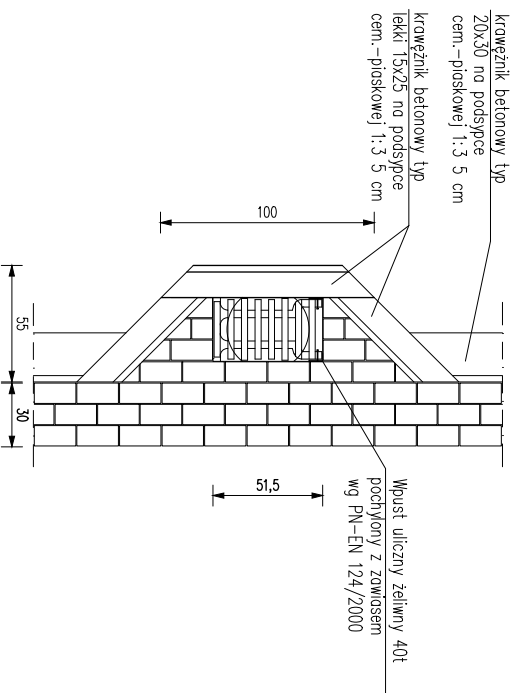

Studzienka ściękowa z osadnikiem  
zastosować w połączeniu ze studniami i przykanalikiem

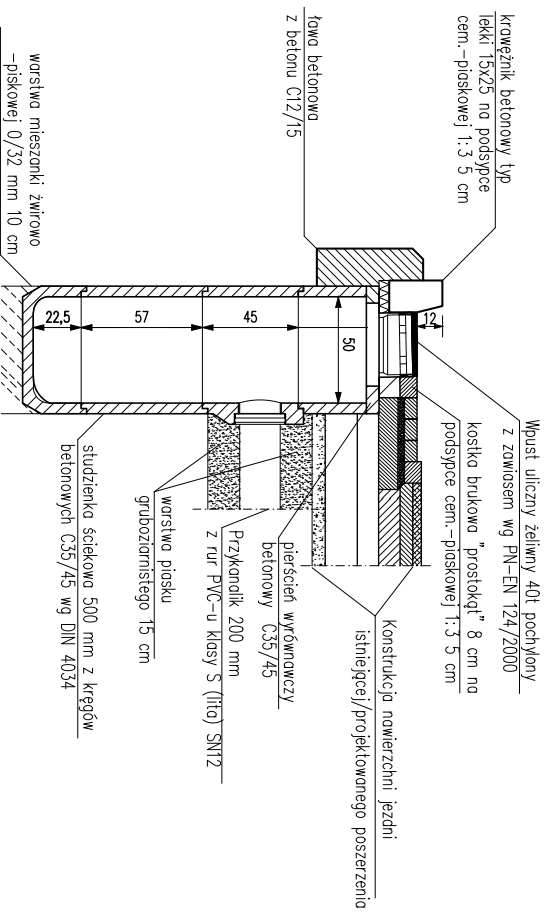

### WLOT BETONOWY PRZYKANALIKA PCV 200 mm

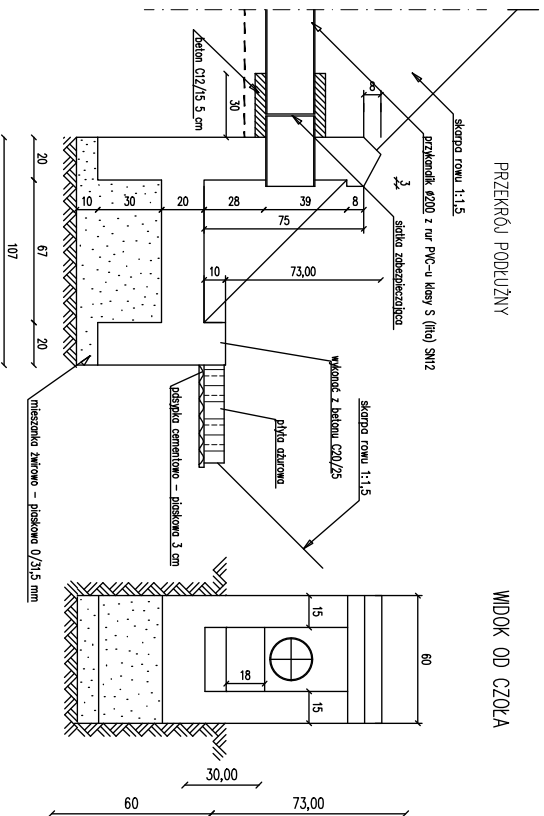

Projekt rozbudowy drogi powiatowej nr 4351W na odcinku od miejscowości Zabraniec gmina Poświętne do granicy powiatu wołomińskiego		Skala 1:25
Nr rys. S-3.2	Szczegóły kanalizacji deszczowej cz. 2 Wpust, wylot przykanalika Studzienka ściękowa 500 z osadnikiem	
Opracował inż. Adam Rośński	Projektant mgr inż. Andrzej Makieja branża sanitar.	
Projektant mgr inż. Grzegorz Urban branża sanitar.	mgr inż. Ewa Rudnicka nr uprawnień: MAZ0468/P00S/05	
Sprawdzący mgr inż. Piotr Gołos branża drogow.	mgr inż. Michał Michniewicz nr uprawnień: PDK0120/P00D/08	
Tuszczyński grudzień 2015 r.		strona: 64

# PRZEKRÓJ

# WIDOK OD CZOŁA

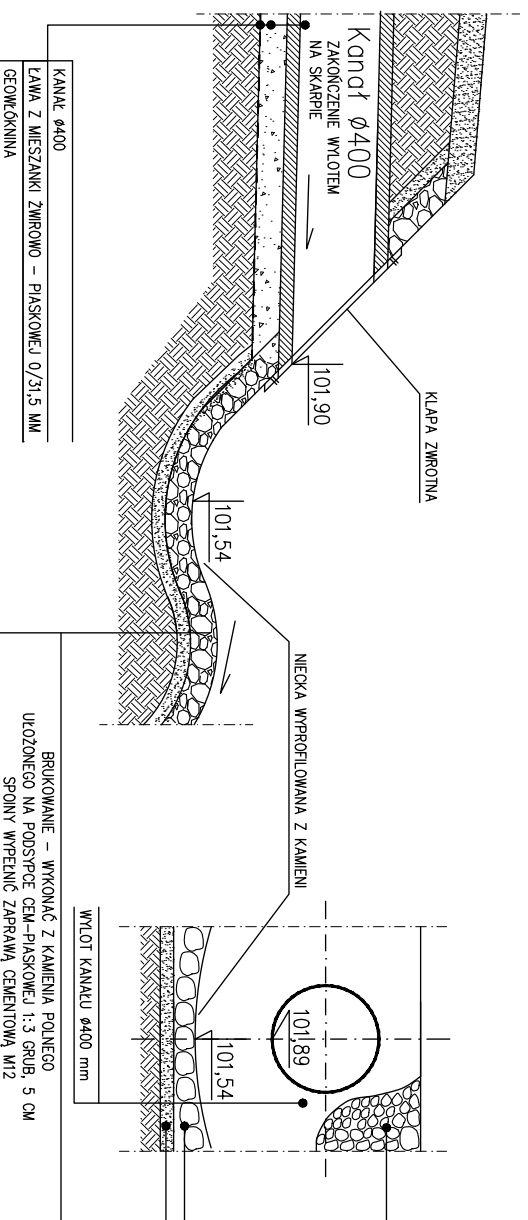

KANAL Ø400  
LAWA Z MIESZANKI ZMIROWO – PIASKOWEJ Ø/31,5 MM  
GEOMIĘKWIENIA

BRUKOWANIE – WYKONAĆ Z KAMIENIA POLNEGO  
UŁOŻONEGO NA PODSTRCIE CEM-PIASKOWEJ 1:3 GRUB. 5 CM  
SPOINY WYPEŁNIĆ ZAPRAWĄ CEMENTOWĄ M12

UWAGA:  
Na wylocie kanału należy zamontować  
Kłapę zwrotną Ø400 mm

Projekt rozbudowy drogi powiatowej  
nr 4351W na odcinku od miejscowości Zabraniec grmina  
Poświętne do granicy powiatu wołomińskiego

Nr rys. S-3.3  
Szczegół kanalizacji deszczowej cz. 3  
Zakończenie kanalizacji;  
wylot kanału Ø400 mm

"JULTREX" inż. Adam Rosiński  
05-240 Tuszcz ul. Długa 61

Opracował	inż. Adam Rosiński		
Projektant	mgr inż. Andrzej Makieła		
branża sanitarna	nr uprawnień: SŁ617/87		
Projektant	mgr inż. Grażyna Urban		
branża sanitarna	nr uprawnień: 119/97/WŁ		
Sprawdzający	mgr inż. Ewa Rudnicka		
branża sanitarna	nr uprawnień: MAZ/04681/POOS/05		
Projektant	mgr inż. Piotr Gołos		
branża drogowa	nr uprawnień: MAZ/IBD/0165/14		
Sprawdzający	mgr inż. Michał Michniewicz		
branża drogową	nr uprawnień: PDK/0120/POOD/08		
Tuszcz, grudzień 2015 r.			strona: 65