RZUT II PIĘTRA

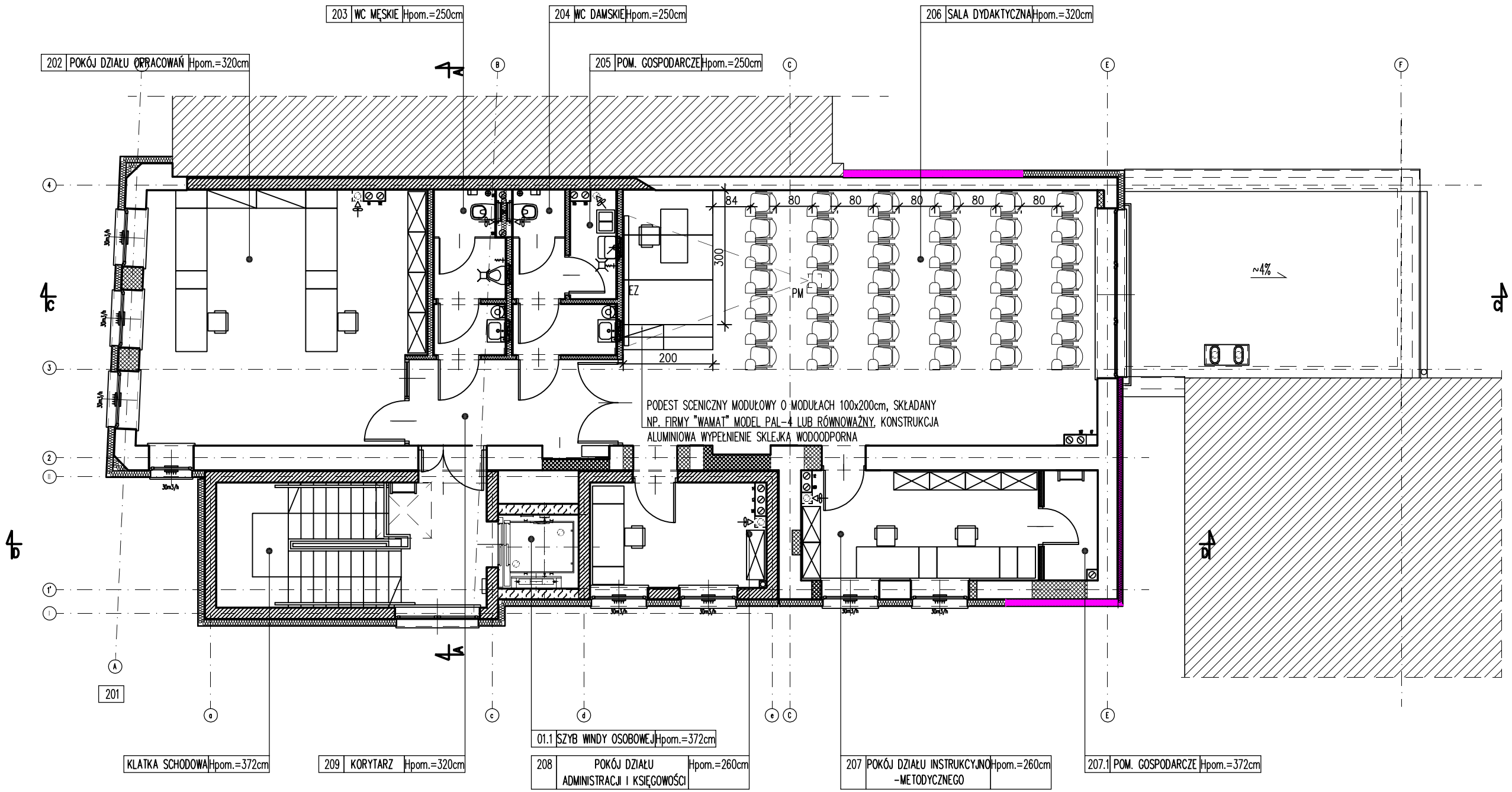

EZ – EKRAN ZWIJANY

PM– RZUTNIK MULTIMEDIALNY

⊕ – SZCZOTKA DO WC Z UCHWYTEM MOCOWANYM DO ŚCIANY TUBA KRÓTKA, ZE STALI MATOWEJ.

▭ – POJEMNIK NA PAPIER TOALETOWY, ŚCIENNY, ZE STALI NIERDZEWNEJ, SZCZOTKOWANEJ, MOCOWANY DO ŚCIANY MECHANICZNIE.

◎ – POJEMNIK NA PAPIER RĘCZNIKI PAPIEROWE, ŚCIENNY, ZE STALI NIERDZEWNEJ, SZCZOTKOWANEJ, MOCOWANY DO ŚCIANY MECHANICZNIE, WRAZ W KOSZEM ŁAZIENKOWYM.

▣ – PODAJNIK NA MYDŁO W PŁYNIE ŚCIENNY, ZE STALI NIERDZEWNEJ, SZCZOTKOWANEJ, MOCOWANY DO ŚCIANY MECHANICZNIE.

INWESTOR:	POWIAT WOŁOMIŃSKI, UL. PRĄDZYŃSKIEGO 3, 05-200 WOŁOMIN
OBIEKT:	BUDYNEK BIBLIOTEKI POWIATOWEJ, UL. OGRODOWA 1A, 05-200 WOŁOMIN, DZIAŁKA NR EW. 44, 45/1, 45/2, 45/3, 45/4, 46, OBRĘB NR 0028, JEDNOSTKA EW. 143412_4 WOŁOMIN-MIASTO
TYTUŁ:	P.B. "PRZEBUDOWA I ROZBUDOWA BUDYNKU POWIATOWEJ BIBLIOTEKI PUBLICZNEJ, POŁOŻONEGO PRZY ULICY OGRODOWEJ 1A W WOŁOMINIE WRAZ Z BUDOWĄ PRZYŁĄCZY KANALIZACJI DESZCZOWEJ, KANALIZACJI SANITARNEJ, WODY ZIMNEJ, WEWNĘTRZNEJ LINII ZASILAJĄCEJ ORAZ BUDOWĄ CIĄGU PIESZO JEZDNEGO" **RZUT II PIĘTRA –ARANŻACJA**
MABUD	"MABUD" BIURO USŁUG DLA BUDOWNICTWA, SPÓŁKA CYWILNA DANUTA I MARIAN MAZGAJ, ul. BIELIKA 53, 44-122 GLIWICE

PROJEKTANT, SPECJALNOŚĆ: ARCHITEKTURA	MGR INŻ. ARCH. ALICJA SZARGUT-ŁOAZA	NR UPR. 19/SLOKK/2012	09-2016	
SPRAWDZAJĄCY, SPECJALNOŚĆ: ARCHITEKTURA	MGR INŻ. ARCH. JOANNA MAZGAJ-KLIMANEK	NR UPR. 10/09/SLOKK	09-2016	
WSPÓŁPRACA, SPECJALNOŚĆ: ARCHITEKTURA	MGR INŻ. ARCH. PAWEŁ GOJNY	NR UPR. ---	09-2016	
SKALA RYSUNKU:	1:100	NR PROJEKTU: 201609/PB	NR RYSUNKU:	PB/23