

PRZEKROJ A-A

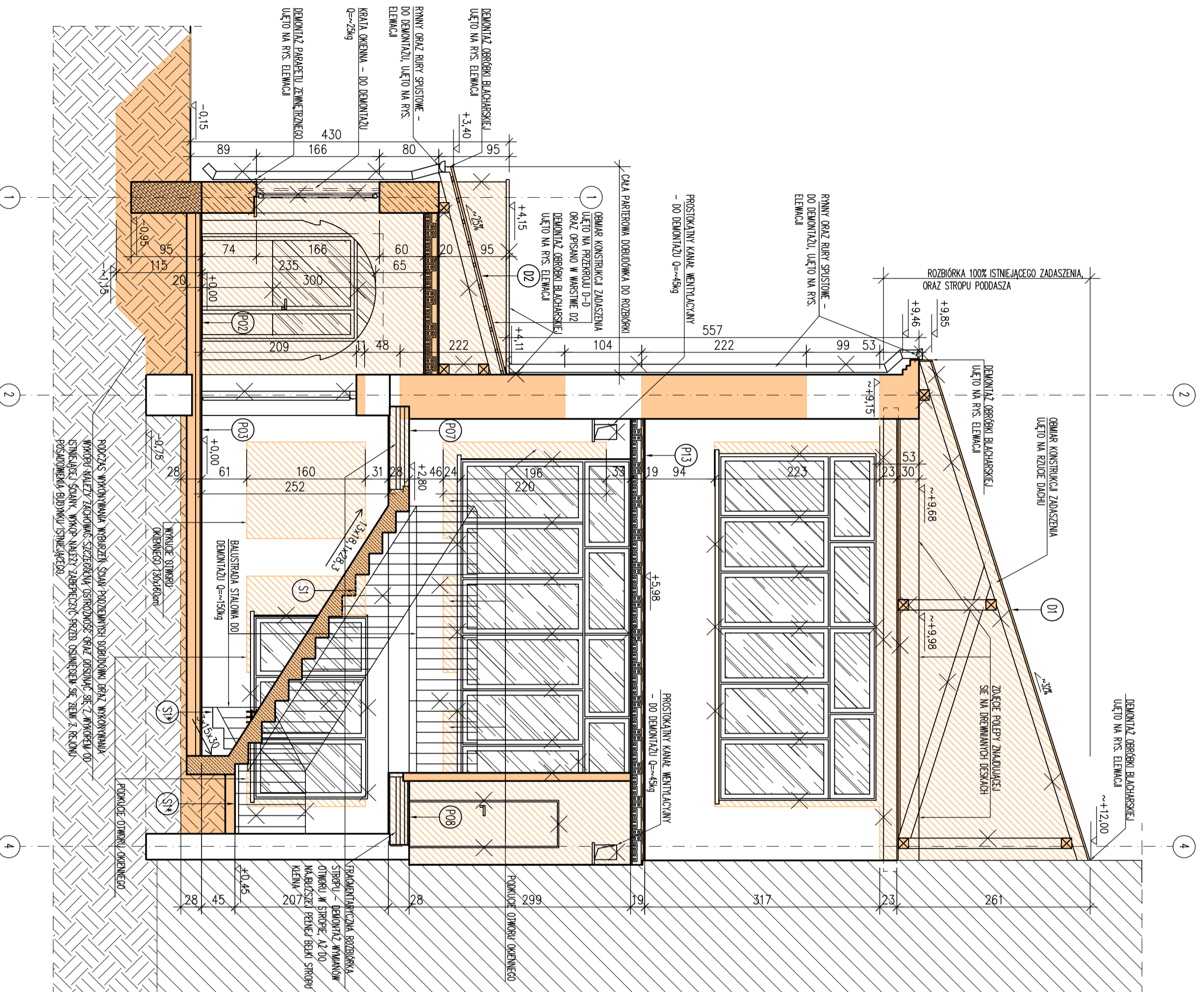

OPIS ŚNIEŻNICY WARSZEW PRZEGRÓD BUDOWNICTWA WRAZ Z WYBRZEMIA.

- (P02)** ŚNIEŻNICA WARSZEW ŚMARCZYNE ~-20cm
WARSZEW DO WYBRZEZIA ~-20cm (+ WSKOP POD FUNDAMENTY)
- WYKAZOWA DYNAMOWA, WYKAZOWA UNOŚCEN NA WARSZEW WYKONAWCZU - GR-2cm
- ASZTUCH CEMENTOWY - GR-6cm
- HYDROIZOLACJA PODŁOGA - ŻA PAPA ASZTUCHOWA
- BETONOWA PŁYTA POSZCZEGÓLNA - GR-~12cm
- ŚNIEŻNICA ZASTĘPKA WENIEWIRNA/GRUNT RODZIMY
- (P03)** ŚNIEŻNICA WARSZEW ŚMARCZYNE ~-20cm
WARSZEW DO WYBRZEZIA ~-20cm (BEN GRANTU RODZIMEGO)
- WYKAZOWA DYNAMOWA, WYKAZOWA UNOŚCEN NA WARSZEW WYKONAWCZU - GR-2cm
- ASZTUCH CEMENTOWY - GR-6cm
- HYDROIZOLACJA PODŁOGA - ŻA PAPA ASZTUCHOWA
- BETONOWA PŁYTA POSZCZEGÓLNA - GR-~12cm
- ŚNIEŻNICA ZASTĘPKA WENIEWIRNA/GRUNT RODZIMY
- (P07)** ŚNIEŻNICA WARSZEW ŚMARCZYNE ~-28cm
WARSZEW DO WYBRZEZIA ~-8cm
- WYKAZOWA DYNAMOWA
- WARSZEW WYKONAWCZU/ASZTUCH - GR-6cm
WARSZEW DO PODZIEMNIKI:
- STOP KŁENIA TYPU ŚREDNIEGO Z CEGRY DOLIBANKI WODZIKOWEJ NA KAZALOUMOWYCH SIAŁCOWYCH ~16cm WYKONCZONY WARSZEW WIELEWKI CEMENTOWEJ
- PIĘTU TERAKOTA NA KŁEU - GR-2cm
WARSZEW DO WYBRZEZIA ~-2cm
- TŁK CEM-WAP - GR-~2cm
- (P08)** ŚNIEŻNICA WARSZEW ŚMARCZYNE ~-28cm
WARSZEW DO WYBRZEZIA ~-8cm
- PIĘTU TERAKOTA NA KŁEU - GR-2cm
- WARSZEW WYKONAWCZU/ASZTUCH - GR-6cm
WARSZEW DO PODZIEMNIKI:
- STOP KŁENIA TYPU ŚREDNIEGO Z CEGRY DOLIBANKI WODZIKOWEJ NA KAZALOUMOWYCH SIAŁCOWYCH ~16cm WYKONCZONY WARSZEW WIELEWKI CEMENTOWEJ
ORAZ WPEŁNIWY PĘŁEĄ - GR RAZEM ~18cm
WARSZEW DO WYBRZEZIA ~-2cm
- TŁK CEM-WAP - GR-~2cm
- (P13)** ŚNIEŻNICA WARSZEW ŚMARCZYNE ~-19cm
WARSZEW DO WYBRZEZIA ~-5cm
- PAKIET BREWNIANY - GR-2cm
- WARSZEW WYKONAWCZU/ASZTUCH - GR-~1cm
WARSZEW DO PODZIEMNIKI:
- WYKONCZENIE STROPU WARSZEW WIELEWKI CEMENTOWEJ - GR-2cm
- STOP KŁENIA TYPU ŚREDNIEGO Z CEGRY DOLIBANKI WODZIKOWEJ NA KAZALOUMOWYCH SIAŁCOWYCH ~14cm, GR-~2(14)cm
WARSZEW DO WYBRZEZIA ~-2cm
- TŁK CEM-WAP - GR-~2cm
- (S1)** ŚNIEŻNICA WARSZEW ŚMARCZYNE ~-13cm
WARSZEW DO WYBRZEZIA ~-15cm
- FABA EPKOSTOWA DO BETONU
- STÓPKA BETONOWA
- ŻELIETOWA PŁYTA BERGOWA SPOWODOWA + TŁK - GR- 13cm
- (SI*)** ŚNIEŻNICA WARSZEW ŚMARCZYNE ~-13cm
WARSZEW DO WYBRZEZIA ~-15cm
CĄCÓŚ WARSZEW DO WYBRZEZIA DO PODŁOŻU -0,28
- FABA EPKOSTOWA DO BETONU
- PODŁOŻOWA PŁYTA BETONOWA GR-~12cm
- ŚNIEŻNICA ZASTĘPKA WENIEWIRNA
- (D2)** ŚNIEŻNICA PORZUCZ DACHOWE WRAZ Z KONSZYKACJĄ ORAZ STROPU PODDASZA - DO WYBRZEZIA
WARSZEW DO WYBRZEZIA:
- BŁACHA TRZEWDZINA OC-1-18
- DREWNIANA KONSZYKACJA DACHOWA
- WARSZEW WYKONAWCZU/ASZTUCH - GR-2cm
- STOP KŁENIA TYPU ŚREDNIEGO Z CEGRY DOLIBANKI WODZIKOWEJ NA KAZALOUMOWYCH SIAŁCOWYCH ~14cm WYKONCZONY WARSZEW WIELEWKI CEMENTOWEJ
ORAZ WPEŁNIWY PĘŁEĄ - GR RAZEM ~18cm
- TŁK CEM-WAP - GR-~2cm

SCHEMAT OBRĘTU WRAZ Z OZNAČENIEM MIECSA PRZEGRÓDU

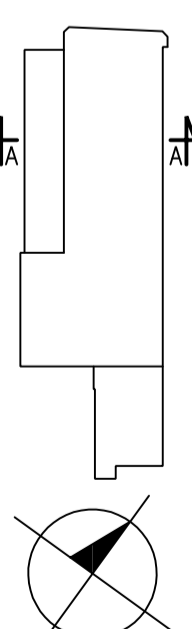

LEGENDA STAN ŚNIEŻNICY:

- ŚNIEŻNICA SCZANY I FUNDAMENTY
- CEGLA PEŁNA
- ELEMENTY ŻELIETONE
- ŚNIEŻNICA SCZANY - PŁUSZAK SIAKATORY
- ŚNIEŻNICA FUNDAMENTY BETONOWE
- ŚNIEŻNICA BUDOWA ŚREDNIE
- ELEMENTY WYBRZEŻNE WODZICNE W PRZEGRÓDU
- ELEMENTY WYBRZEŻNE W WODKU
- ELEMENTY DO DEMONTAŻU
- WSKAZENIE WRAZÓD WARSZEW DO WYBRZEZIA

UWAGI:

- DO WYBRZEZIA, SIOCU I DEMONTAŻU PRZEKAZA SE- 1.002 TYNKOWI WENIEWIRNYCH, ZIEMNIANYCH (W TYNK SIOUCI TYNKOWI ZE SZAN FUNDAMENTOWYCH)
- 1.003 WYKONCZENIA POSADZKI WGR SIU W LEGENDZE
- 1.004 ELEMENTY WYKONCZENIA SZAN (PIĘTU CERAMICZNE, BALUSTYRY SIAŁCOWE)
- 1.005 STÓPKA DREWNA WENIEWIRNEJ I ZIEMNIANY
- 1.006 STRÓPKA ODKWIEŃ
- 1.007 STRÓPKA ODKWIEŃ NA GR SPONSTOWYCH
- 1.008 ELEMENTY BIŁEKÓ MONIAŻU I ABNATURY
- 1.009 ELEMENTY INSTALACJI WENIEWIRNYCH WGR SIU W CZĘCI INSTALACJI SANITARNEJ I ELEKTRYCZNEJ (INSTALACJA ELEKTRYCZNA, WOD-KAN, CO)
- 1.010 WYBRZEZIA I ROZBIÓRKA ELEMENTÓW ZAGOSPODAROWANIA TERENU - OGRNIOWA NA RYSUNKACH CZĘŚCI PZI
- 1.011 WYBRZEZIA I ROZBIÓRKA ODKWIEŃNA ŻYWIŁCOWA KONSTRUKCJA DACHOWA (NAD PRZEGRÓDAMI I KONSTRUKCJA KONSTRUKCJA DACHOWA)
2. WYKONCZENIE WARSZEW WIELEWKI CEMENTOWEJ
3. OTWORY POD PROJEKTY WARSZEW WIELEWKI CEMENTOWEJ WZGLĘDNIE BUDOWY WARSZEW WIELEWKI CEMENTOWEJ
4. OTWORY POD PROJEKTY WARSZEW WIELEWKI CEMENTOWEJ WZGLĘDNIE BUDOWY WARSZEW WIELEWKI CEMENTOWEJ WZGLĘDNIE BUDOWY WARSZEW WIELEWKI CEMENTOWEJ

INWESTOR: POMIAT WROCŁAWSKI UL. PRAZYMSKIEGO 3, 05-200 WROCŁAW		
OBJEKT: BUDINEK BIBLIOTEKI POWIATOWEJ, UL. OGRZODOWA 1A, 05-200 WROCŁAW, DZIAŁKA NR EW. 44/45/1, 45/2, 45/3, 45/4, 46, OBRĘB NR 0028, EDYKCYJA EW. 145412, 4 WROCŁAW-MIASTO		
TYTUŁ: P.B. "PRZEGRÓDOWA BUDOWA BIBLIOTEKI POWIATOWEJ, BIBLIOTEKI PUBLICZNEJ, POROZUMIENIE PRZY ULICY OGRZODOWEJ 1A W WROCŁAWIE WRAZ Z BUDOWNĄ PRZEKAZCZY KANAŁIZACJI DESZCZOWEJ, KANAŁIZACJI SANITARNEJ, WODY ZIMNEJ, WENIEWIRNEJ LINII ZASILAJĄCEJ ORAZ BUDOWNĄ CIĄGU PIĘSZA IZDROJOWEJ"		
PRZEGRÓD A-A - STAN ŚNIEŻNICY, WYBURZENIA I ROZBIÓRKA		
MABUD "MABUD" BIURO USŁUG DLA BUDOWNICTWA, SPÓŁKA CYWILNA DANUTA I MARIAN MAZGAJ, ul. BIELIKI 53, 44-122 GIWICE		
PROJEKTANT SPECJAŁOŚĆ: ARCHITECTURA	MR DR. 19/03/06/2012	11-2016
SPRACOWZAWCZ SPECJAŁOŚĆ: ARCHITECTURA	MR DR. 01/09/2006	11-2016
PROJEKTANT SPECJAŁOŚĆ: BUDOWNIA-KONSZYKACJA	MR DR. 01/09/2006	11-2016
SPRACOWZAWCZ SPECJAŁOŚĆ: BUDOWNIA-KONSZYKACJA	MR DR. 01/09/2006	11-2016
PROJEKTANT SPECJAŁOŚĆ: ARCHITECTURA	MR DR. 01/09/2006	11-2016
SPRACOWZAWCZ SPECJAŁOŚĆ: ARCHITECTURA	MR DR. 01/09/2006	11-2016
PROJEKTANT SPECJAŁOŚĆ: BUDOWNIA-KONSZYKACJA	MR DR. 01/09/2006	11-2016
SPRACOWZAWCZ SPECJAŁOŚĆ: BUDOWNIA-KONSZYKACJA	MR DR. 01/09/2006	11-2016
PROJEKTANT SPECJAŁOŚĆ: ARCHITECTURA	MR DR. 01/09/2006	11-2016
SPRACOWZAWCZ SPECJAŁOŚĆ: ARCHITECTURA	MR DR. 01/09/2006	11-2016
PROJEKTANT SPECJAŁOŚĆ: BUDOWNIA-KONSZYKACJA	MR DR. 01/09/2006	11-2016
SPRACOWZAWCZ SPECJAŁOŚĆ: BUDOWNIA-KONSZYKACJA	MR DR. 01/09/2006	11-2016