

SZKIC ORIENTACYJNY

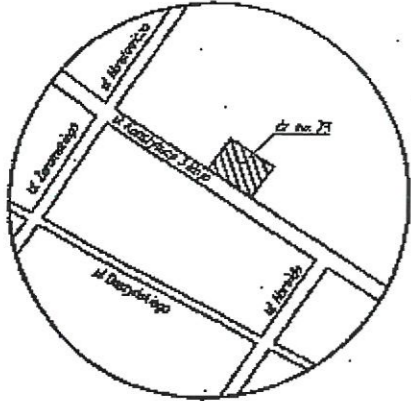

skala 1:10000

**WYKAZ ZMIAN DANYCH EWIDENCYJNYCH**

Dane z ewidencji gruntów					Oznaczenie nieruchomości	Nowy stan			
Obręb	Nr jedn. rej.	Nr działki	Użytek gruntowy	Powierzchnia [ha]		Nr dz. proj.	Użytek gruntowy	W granicach	Powierzchnia [ha]
0024-05-04	G112	78	Bp	0,1641	KW WA1W/00093865/1	78/1	Bp	240031-240036-D-A-240037-240030-240031	0,0820
						78/2	Bp	E-240035-240032-240033-240034-A-B	0,0821
									0,1641

Powierzchnia nieruchomości KW WA1W/00093865/1 wynosi słownie: jeden tysiąc sześćset czterdzieści jeden metrów kwadratowych.

**WYKAZ SYNCHRONIZACYJNY**

KW WA1W/00093865/1			Oznaczenie działek wg ewidencji gruntów i budynków		
Obręb	Nr działki	Powierzchnia	Obręb	Nr działki	Powierzchnia
	53/1	0,0641 ha			
0024-05-04	53/2	0,1000 ha	0024-05-04	78	0,1641 ha
<b>Razem</b>		<b>0,1641 ha</b>	<b>Razem</b>		<b>0,1641 ha</b>

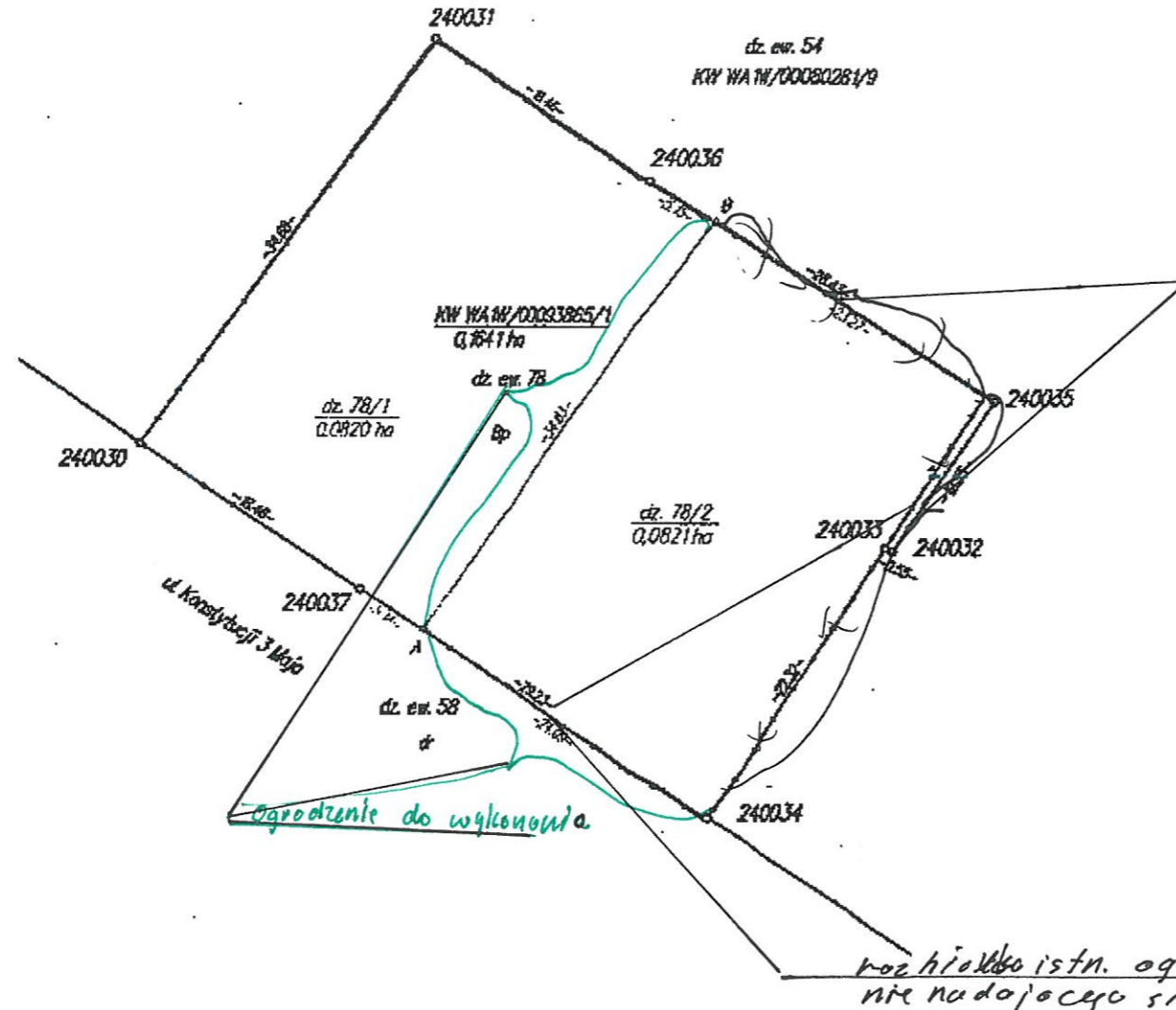

rozbiorca istniejącego aquadukta przeznaczony do ponownego wbudowania.

**STAROSTWO POWIATOWE W WOŁOMIŃE**  
 Powiatowy Urząd Rejestracji Geodezyjnej i Kartograficznej  
 Na podstawie art. 64 § 1 pkt 1 i art. 17 § 1 pkt 17 ustawy z dnia 17 maja 1989 r. o miarodajności i wartościach (Dz. U. Nr 56 poz. 167) i art. 17 § 1 pkt 17 ustawy z dnia 17 maja 1989 r. o miarodajności i wartościach (Dz. U. Nr 56 poz. 167) niniejszy dokument jest dowodem na to, że powyższy zasób geodezyjny i kartograficzny jest zgodny z danymi z ewidencji gruntów i budynków.  
 Dokument wpisany do ewidencji gruntów państwowych w dniu 2013-11-20  
 nr ewidencyjny 091-119/13/0024  
 Wzrost in. dn. 2013-11-20  
 Z. M. Starosta  
 GEODETA POWIATOWY  
 Marcin Bosiński

rozbiorca istn. aqu. z siatki nie nadającego się do użytkowania

miasto Radzymin jednostka ewid.: 143409_4 - Radzymin - miasto	skala 1:500	<b>Mapa sytuacyjna nieruchomości KW WA1W/00093865/1 z projektowanym podziałem</b>	Niniejszą mapę na podstawie danych z operatu ewid. gruntów KEM Rad-E-51/83, numerycznej mapy zasadniczej oraz operatów archiwalnych wykonał geodeta uprawniony Jacek Solgala nr upr. 16796
obręb 0024-05-04			JPS-GEODETA Al. Prymasa Tysiąclecia 87 m. 7 01-242 Warszawa tel. 603 610 933, 22 783 50 55 NIP: 527-119-18-59 RECON C 1533445 KERG 094-1179/13/0024 Radzymin, 28.10.2013r.

GEODETA UPRAWNIONY  
 Jacek Solgala  
 upr. zawod. nr 16796